

VILLA-09

PLANTA BAJA

PROINDIVISO= 3.5753

ANEXO C - 1/3

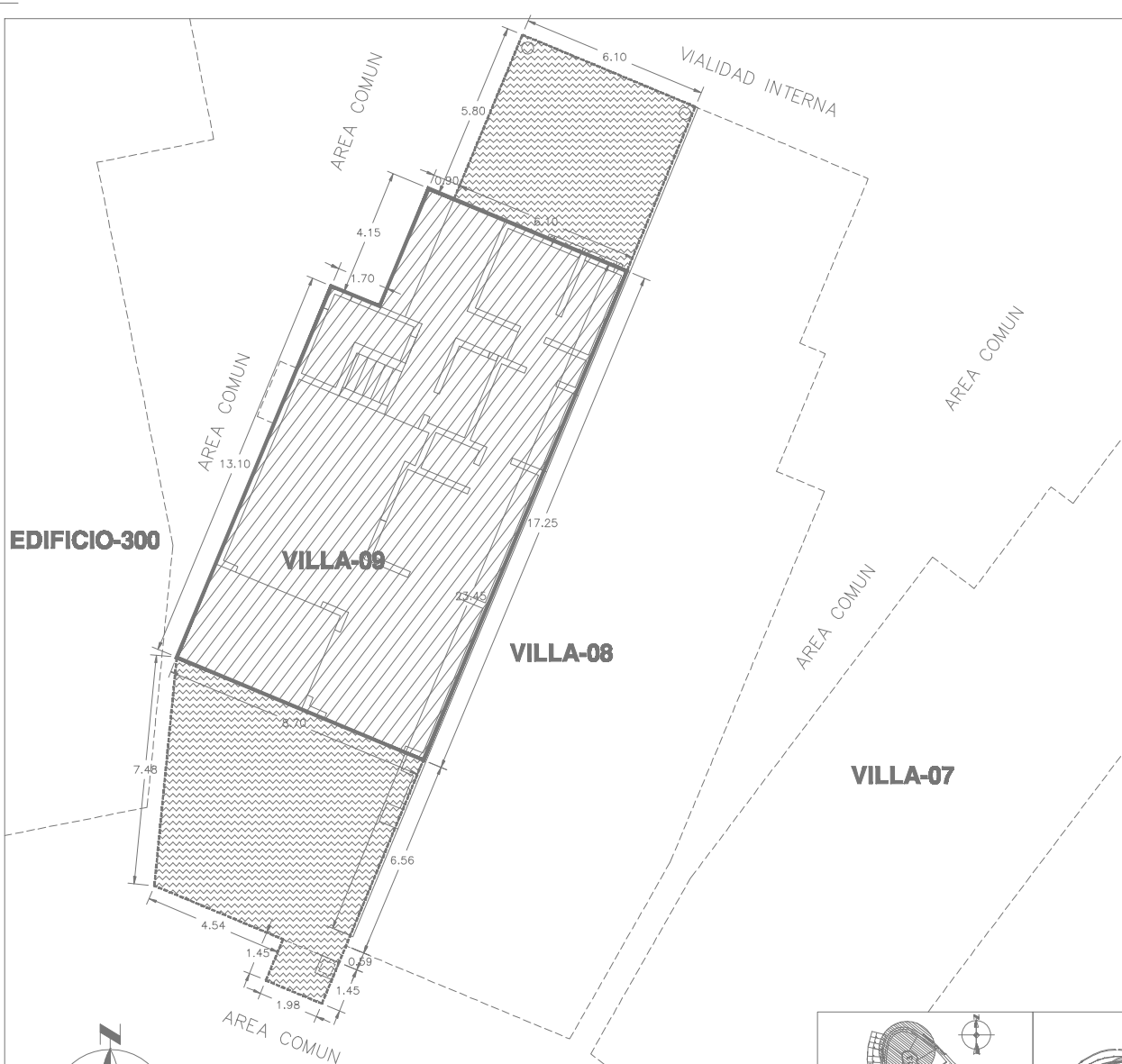

CUADRO DE COLINDANCIAS - AREA INTERIOR DE USO PRIVADO		
RUMBO	MEDIDAS ML	COLINDANCIA
SURESTE	17.25	AREA INTERIOR DE USO PRIVADO VILLA-08
SUROESTE	8.70	AREA EXTERIOR DE USO PRIVADO VILLA-09
NOROESTE	13.10	AREA COMUN
NORESTE	1.70	AREA COMUN
NOROESTE	4.15	AREA COMUN
NORESTE	0.90	AREA COMUN
NORESTE	6.10	AREA EXTERIOR DE USO PRIVADO VILLA-09
ARRIBA	0.0	VILLA-09 PLANTA ALTA

CUADRO DE COLINDANCIAS - AREA EXTERIOR DE USO PRIVADO		
RUMBO	MEDIDAS ML	COLINDANCIA
SURESTE	5.80	AREA EXTERIOR DE USO PRIVADO VILLA-08
SUROESTE	6.10	AREA INTERIOR DE USO PRIVADO VILLA-09
NOROESTE	5.80	AREA COMUN
NORESTE	6.10	AREA COMUN
SURESTE	6.56	AREA EXTERIOR DE USO PRIVADO VILLA-08
SURESTE	0.59	AREA COMUN
SUROESTE	1.98	AREA EXTERIOR DE USO PRIVADO VILLA-09
SUROESTE	4.54	AREA COMUN
NOROESTE	7.48	AREA COMUN
NORESTE	8.70	AREA INTERIOR DE USO PRIVADO VILLA-09
SURESTE	1.45	AREA COMUN
SUROESTE	1.98	AREA COMUN
NOROESTE	1.45	AREA COMUN
NORESTE	1.98	AREA EXTERIOR DE USO PRIVADO VILLA-09

NOTA: TODAS LAS MEDIDAS SERAN "Ad Mesuram"

CUADRO DE AREAS		
SIMBOLOGIA	M2	DESCRIPCION
	143.01	AREA INTERIOR DE USO PRIVADO
	92.64	AREA EXTERIOR DE USO PRIVADO

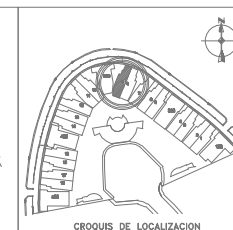

PROYECTO:	ISLA VICTORIA	
PROPIETARIO:	PERSONA S.A. DE C.V.	
FECHA:	ENE/2010	UBICACION: VILLA 09, ISLA VICTORIA EN ISLA DORADA, ZONA HOTELERA CANCUN, Q. ROO
ESCALA(S):	1:200	PLANO No.
VERT:		PROINDIVISOS V-09
ACOTACION:	MTS.	

VILLA-09

PLANTA ALTA

PROINDIVISO= 3.5753

ANEXO C - 2/3

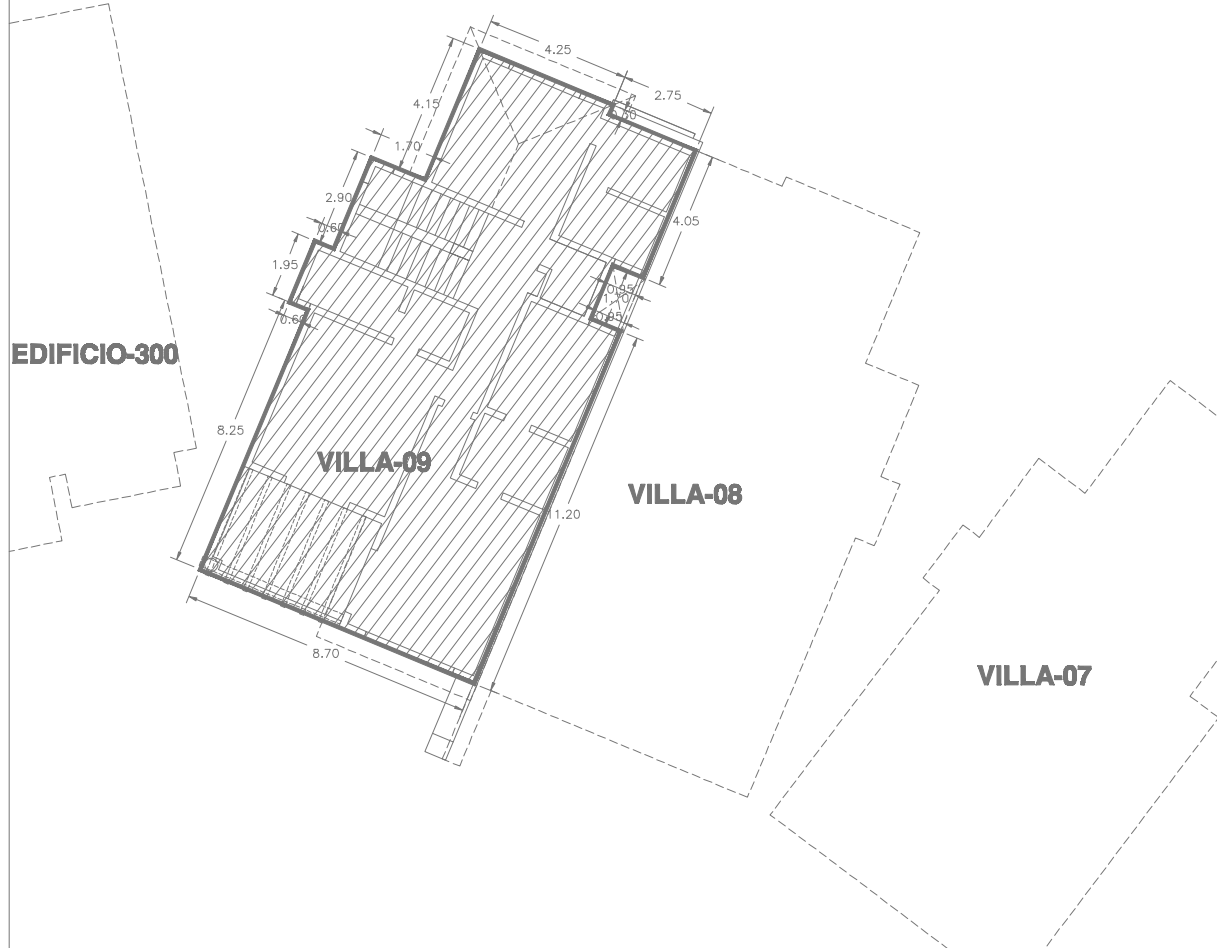

CUADRO DE COLINDANCIAS - AREA INTERIOR DE USO PRIVADO		
RUMBO	MEDIDAS ML	COLINDANCIA
SURESTE	4.05	AREA INTERIOR DE USO PRIVADO VILLA-08
SUROESTE	0.95	AL VACIO
SURESTE	1.70	AL VACIO
NORESTE	0.95	AL VACIO
SURESTE	11.20	AREA INTERIOR DE USO PRIVADO VILLA-08
SUROESTE	8.70	AL VACIO
NOROESTE	8.25	AL VACIO
SUROESTE	0.60	AL VACIO
NOROESTE	1.95	AL VACIO
NORESTE	0.60	AL VACIO
NOROESTE	2.90	AL VACIO
NORESTE	1.70	AL VACIO
NOROESTE	4.15	AL VACIO
NORESTE	4.25	AL VACIO
SURESTE	0.30	AL VACIO
NORESTE	2.75	AL VACIO
ARRIBA	0.0	SOLARIUM VILLA-09 Y AZOTEA
ABAJO	0.0	VILLA-09 PLANTA BAJA

NOTA: TODAS LAS MEDIDAS SERAN "Ad Measure"

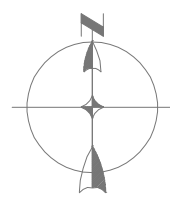

CUADRO DE AREAS		
SIMBOLOGIA	M2	DESCRIPCION
	141.75	AREA INTERIOR DE USO PRIVADO

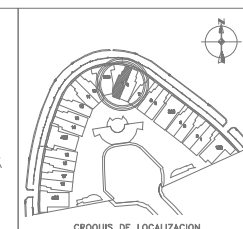
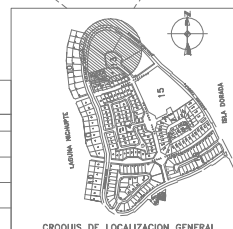

PROYECTO:	ISLA VICTORIA	
PROPIETARIO:	PERSONA S.A. DE C.V.	
FECHA:	ENE/2010	UBICACION: VILLA 09, ISLA VICTORIA EN ISLA DORADA, ZONA HOTELERA CANCUN, Q. ROO
ESCALA(S):	1:200	PLANO No.
VERT:		PROINDIVISOS
ACOTACION:		
MTS.		V-09

VILLA-09

SOLARIUM Y AZOTEA

PROINDIVISO= 3.5753

ANEXO C - 3/3

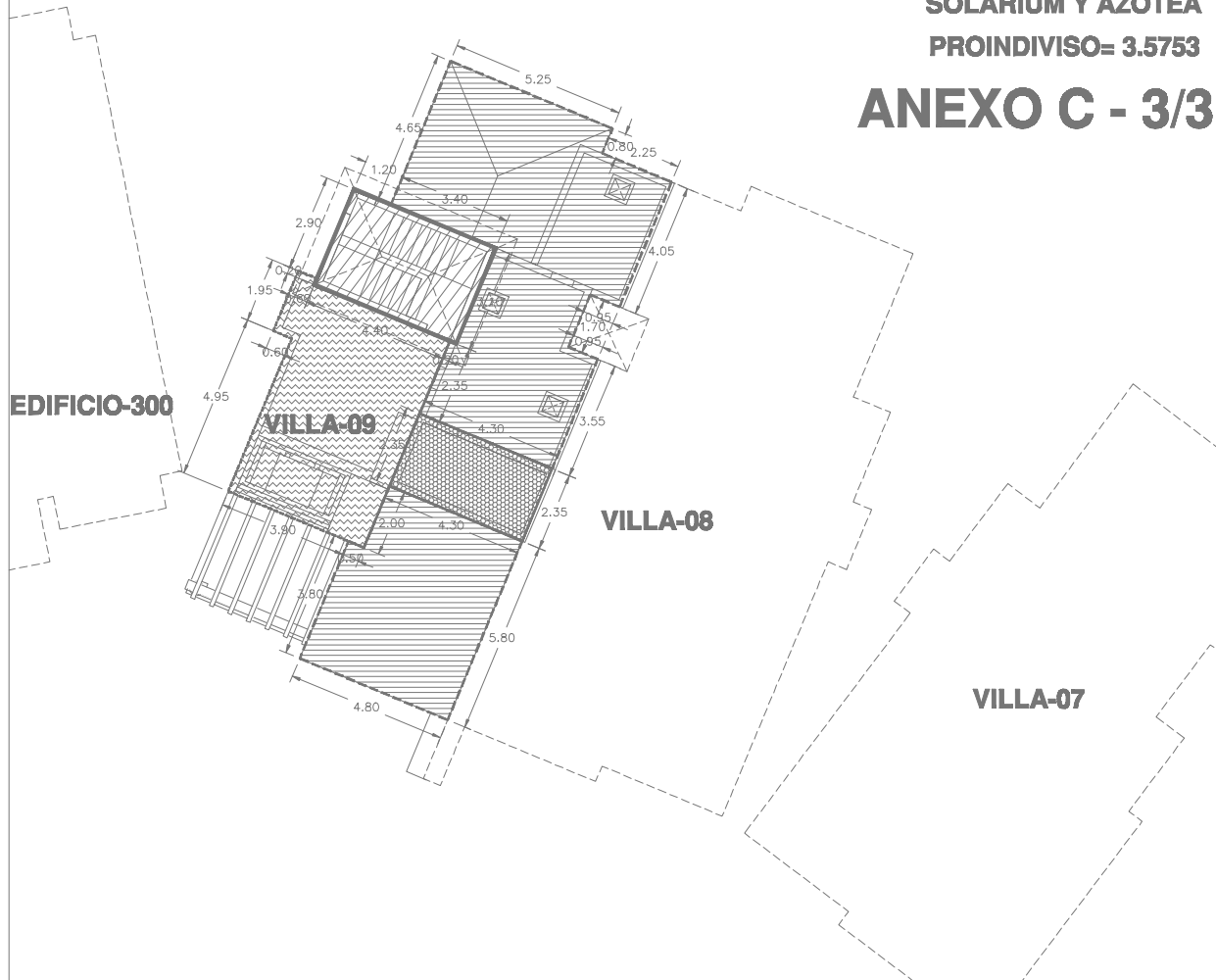

CUADRO DE COLINDANCIAS - AREA INTERIOR DE USO PRIVADO		
RUMBO	MEDIDAS ML	COLINDANCIA
SURESTE	3.10	AREA DE AZOTEA DE USO PRIVADO VILLA-09
SUROESTE	0.20	AREA DE AZOTEA DE USO PRIVADO VILLA-09
SUROESTE	4.40	AREA EXTERIOR DE USO PRIVADO VILLA-09
NOROESTE	0.20	AREA EXTERIOR DE USO PRIVADO VILLA-09
NOROESTE	2.90	AL VACIO
NORESTE	1.20	AL VACIO
NORESTE	3.40	AREA DE AZOTEA DE USO PRIVADO VILLA-09
ABAJO	0.00	VILLA-09 PLANTA ALTA

CUADRO DE COLINDANCIAS - AREA EXTERIOR DE USO PRIVADO		
RUMBO	MEDIDAS ML	COLINDANCIA
SURESTE	2.35	AREA DE AZOTEA DE USO PRIVADO VILLA-09
SURESTE	2.35	AREA DE BODEGA DE USO PRIVADO VILLA-09
SURESTE	2.00	AREA DE AZOTEA DE USO PRIVADO VILLA-09
SUROESTE	0.50	AREA DE AZOTEA DE USO PRIVADO VILLA-09
SUROESTE	3.90	AL VACIO
NOROESTE	4.95	AL VACIO
SUROESTE	0.60	AL VACIO
NOROESTE	1.95	AL VACIO
NORESTE	0.60	AL VACIO
SURESTE	0.20	AREA INTERIOR DE USO PRIVADO VILLA-09
NORESTE	4.40	AREA INTERIOR DE USO PRIVADO VILLA-09
ABAJO	0.0	VILLA-09 PLANTA ALTA

C.COLINDANCIAS - AREA COMUN DE USO ASIGNADO RESTRICTIVO		
RUMBO	MEDIDAS ML	COLINDANCIA
SURESTE	4.05	AREA DE AZOTEA DE USO PRIVADO VILLA-08
SUROESTE	0.95	AL VACIO
SURESTE	1.70	AL VACIO
NORESTE	0.95	AL VACIO
SURESTE	3.55	AREA DE AZOTEA DE USO PRIVADO VILLA-08
SUROESTE	4.30	AREA DE BODEGA DE USO PRIVADO VILLA-09
NOROESTE	2.35	AREA EXTERIOR DE USO PRIVADO VILLA-09
NORESTE	0.20	AREA INTERIOR DE USO PRIVADO VILLA-09
NOROESTE	3.10	AREA INTERIOR DE USO PRIVADO VILLA-09
SUROESTE	3.40	AREA INTERIOR DE USO PRIVADO VILLA-09
NOROESTE	4.65	AL VACIO
NORESTE	5.25	AL VACIO
SURESTE	0.80	AL VACIO
NORESTE	2.25	AL VACIO
ABAJO	0.0	VILLA-09 PLANTA ALTA
SURESTE	5.80	AREA DE AZOTEA DE USO PRIVADO VILLA-08
SUROESTE	4.80	AL VACIO
NOROESTE	3.80	AL VACIO
NORESTE	0.50	AREA EXTERIOR DE USO PRIVADO VILLA-09
NOROESTE	2.00	AREA EXTERIOR DE USO PRIVADO VILLA-09
NORESTE	4.30	AREA DE BODEGA DE USO PRIVADO VILLA-09
ABAJO	0.0	VILLA-09 PLANTA ALTA

CUADRO DE COLINDANCIAS - AREA DE BODEGA DE USO PRIVADO		
RUMBO	MEDIDAS ML	COLINDANCIA
SURESTE	2.35	AREA DE BODEGA DE USO PRIVADO VILLA-08
SUROESTE	4.30	AREA DE AZOTEA DE USO PRIVADO VILLA-09
NOROESTE	2.35	AREA EXTERIOR DE USO PRIVADO VILLA-09
NORESTE	4.30	AREA DE AZOTEA DE USO PRIVADO VILLA-09
ABAJO	0.0	VILLA 09 PLANTA ALTA

NOTA: TODAS LAS MEDIDAS SERAN "Ad Mesurum"

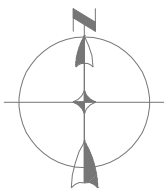

CUADRO DE AREAS		
SIMBOLOGIA	M2	DESCRIPCION
	14.26	AREA INTERIOR DE USO PRIVADO
	30.65	AREA EXTERIOR DE USO PRIVADO
	81.11	AREA DE AZOTEA DE USO PRIVADO
	10.10	AREA DE BODEGA DE USO PRIVADO

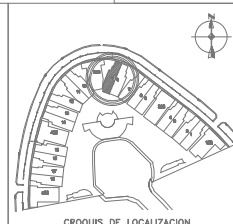
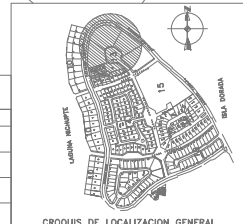

PROYECTO:	ISLA VICTORIA	
PROPIETARIO:	PERSONA S.A. DE C.V.	
FECHA :	UBICACION:	VILLA 09, ISLA VICTORIA EN ISLA DORADA, ZONA HOTELERA CANCUN, Q. ROO
ENE/2010	ESCALA(S):	1:200
VERT:	PLANO:	PLANO No.
ACOTACION:	PROINDIVISOS V-09	
MTS.		