

# VILLA-07

## PLANTA BAJA

### PROINDIVISO= 3.6153

# ANEXO C - 1/3

VILLA-08

VILLA-07

VILLA-06

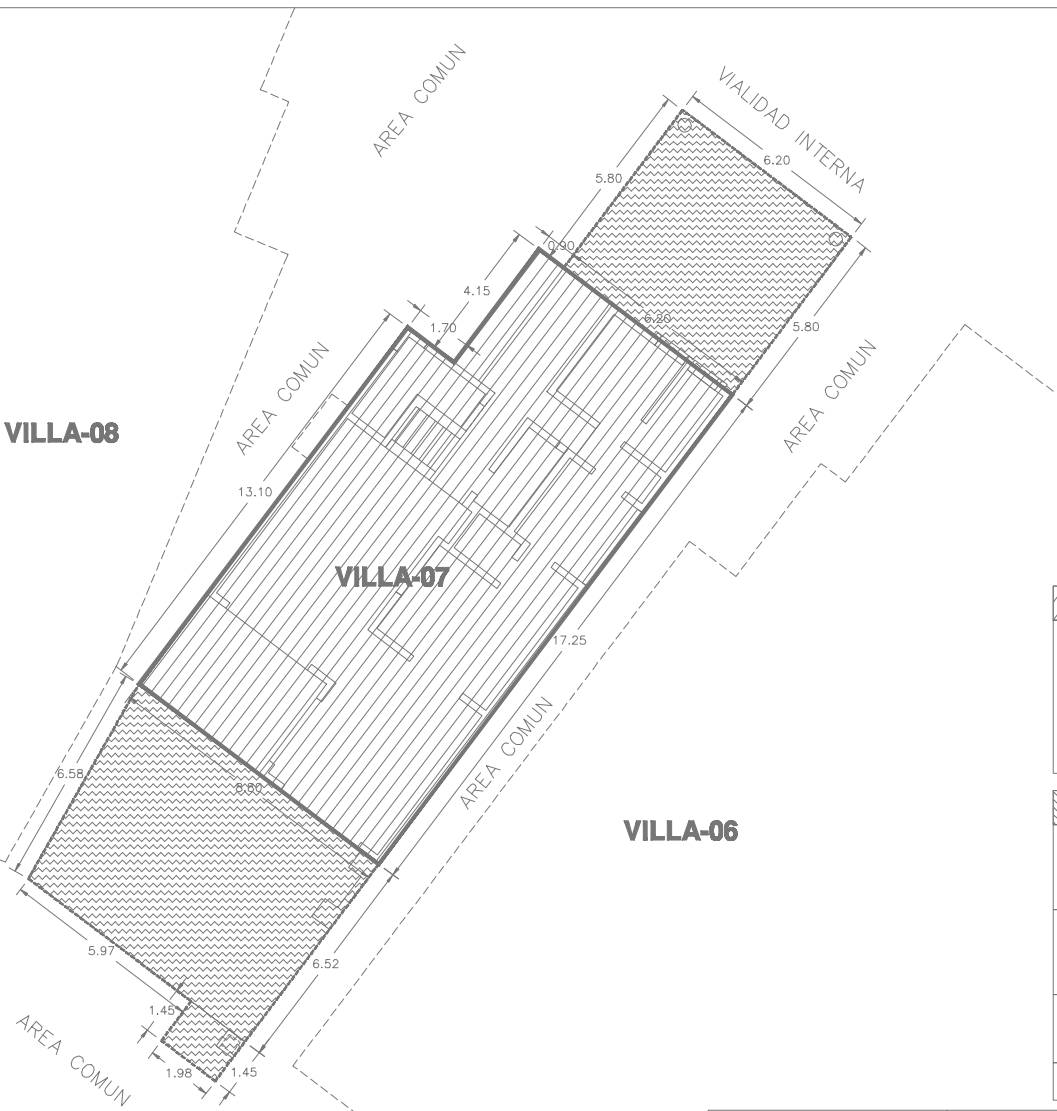
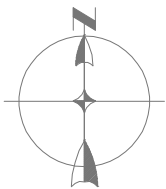

CUADRO DE COLINDANCIAS - AREA INTERIOR DE USO PRIVADO		
RUMBO	MEDIDAS ML	COLINDANCIA
SURESTE	17.25	AREA COMUN
SUROESTE	8.80	AREA EXTERIOR DE USO PRIVADO VILLA-07
NOROESTE	13.10	AREA COMUN
NORESTE	1.70	AREA COMUN
NOROESTE	4.15	AREA COMUN
NORESTE	0.90	AREA COMUN
NORESTE	6.20	AREA EXTERIOR DE USO PRIVADO VILLA-07
ARRIBA	0.0	VILLA-07 PLANTA ALTA

CUADRO DE COLINDANCIAS - AREA EXTERIOR DE USO PRIVADO		
RUMBO	MEDIDAS ML	COLINDANCIA
SURESTE	5.80	AREA COMUN
SUROESTE	6.20	AREA INTERIOR DE USO PRIVADO VILLA-07
NOROESTE	5.80	AREA COMUN
NORESTE	6.20	AREA COMUN
NORESTE	6.52	AREA COMUN
SUROESTE	1.98	AREA EXTERIOR DE USO PRIVADO VILLA-07
SUROESTE	5.97	AREA COMUN
NOROESTE	6.58	AREA COMUN
NORESTE	8.80	AREA INTERIOR DE USO PRIVADO VILLA-07
SURESTE	1.45	AREA COMUN
SUROESTE	1.98	AREA COMUN
NOROESTE	1.45	AREA COMUN
NORESTE	1.98	AREA EXTERIOR DE USO PRIVADO VILLA-07

NOTA: TODAS LAS MEDIDAS SERAN "Ad Measur"

CUADRO DE AREAS		
SIMBOLOGIA	M2	DESCRIPCION
	144.63	AREA INTERIOR DE USO PRIVADO
	93.53	AREA EXTERIOR DE USO PRIVADO

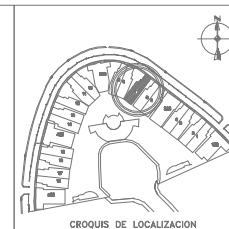
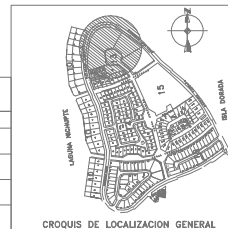

PROYECTO:	<b>ISLA VICTORIA</b>	
PROPIETARIO:	PERSONA S.A. DE C.V.	
FECHA:	UBICACION:	PLANO No.
ENE/2010	VILLA 07, ISLA VICTORIA EN ISLA DORADA, ZONA HOTELERA CANCUN, Q. ROO	
ESCALA(S):	PLANO:	
1:200		
VERT:	<b>PROINDIVISOS V-07</b>	
HORTE:		
ACOTACION:		
MTS.		

# VILLA-07

PLANTA ALTA

PROINDIVISO= 3.6153

## ANEXO C - 2/3

VILLA-08

VILLA-07

VILLA-06

CUADRO DE COLINDANCIAS - AREA INTERIOR DE USO PRIVADO		
RUMBO	MEDIDAS ML	COLINDANCIA
SURESTE	4.05	AL VACIO
SUROESTE	1.05	AL VACIO
SURESTE	1.70	AL VACIO
NORESTE	1.05	AL VACIO
SURESTE	11.20	AL VACIO
SUROESTE	8.80	AL VACIO
NOROESTE	8.25	AL VACIO
SUROESTE	0.60	AL VACIO
NOROESTE	1.95	AL VACIO
NORESTE	0.60	AL VACIO
NOROESTE	2.90	AL VACIO
NORESTE	1.70	AL VACIO
NOROESTE	4.15	AL VACIO
NORESTE	4.25	AL VACIO
SURESTE	0.30	AL VACIO
NORESTE	2.85	AL VACIO
ARRIBA	0.0	SOLARIUM VILLA-07 Y AZOTEA
ABAJO	0.0	VILLA-07 PLANTA BAJA

NOTA: TODAS LAS MEDIDAS SERAN "Ad Measure"

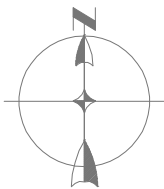

CUADRO DE AREAS		
SIMBOLOGIA	M2	DESCRIPCION
	144.63	AREA INTERIOR DE USO PRIVADO

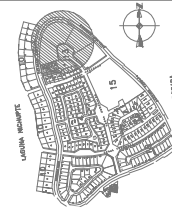

CROQUIS DE LOCALIZACION GENERAL

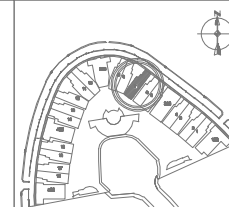

CROQUIS DE LOCALIZACION

PROYECTO: ISLA VICTORIA

PROPIETARIO: PERSOOSA S.A. DE C.V.

FECHA : EN E/2010 UBICACION: VILLA 07, ISLA VICTORIA EN ISLA DORADA, ZONA HOTELERA CANCUN, Q. ROO  
 ESCALA(S): 1:200 PLANO: PLANO No.

VERT: PROINDIVISOS V-07  
 HORT: MTS.

# VILLA-07

## AZOTEA Y SOLARIUM

### PROINDIVISO= 3.6153

# ANEXO C - 3/3

VILLA-08

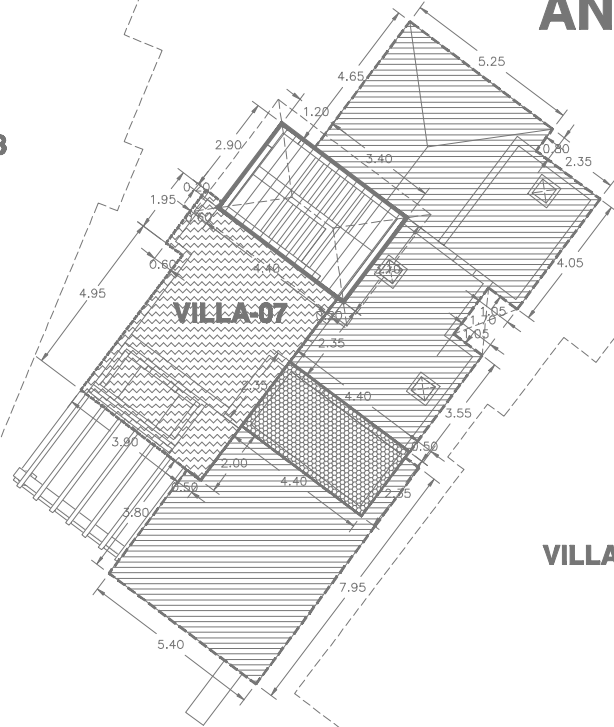

VILLA-06

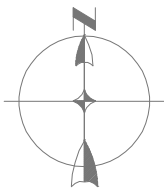

CUADRO DE AREAS		
SIMBOLOGIA	M2	DESCRIPCION
	14.26	AREA INTERIOR DE USO PRIVADO
	30.65	AREA EXTERIOR DE USO PRIVADO
	86.43	AREA DE AZOTEA DE USO PRIVADO
	10.10	AREA DE BODEGA DE USO PRIVADO

CUADRO DE COLINDANCIAS - AREA INTERIOR DE USO PRIVADO		
RUMBO	MEDIDAS ML	COLINDANCIA
SURESTE	3.10	AREA DE AZOTEA DE USO PRIVADO VILLA-07
SUROESTE	0.20	AREA DE AZOTEA DE USO PRIVADO VILLA-07
SUROESTE	4.40	AREA EXTERIOR DE USO PRIVADO VILLA-07
NOROESTE	0.20	AREA EXTERIOR DE USO PRIVADO VILLA-07
NOROESTE	2.90	AL VACIO
NORESTE	1.20	AL VACIO
NORESTE	3.40	AREA DE AZOTEA DE USO PRIVADO VILLA-07
ABAJO	0.00	VILLA-07 PLANTA ALTA

CUADRO DE COLINDANCIAS - AREA EXTERIOR DE USO PRIVADO		
RUMBO	MEDIDAS ML	COLINDANCIA
SURESTE	2.35	AREA DE AZOTEA DE USO PRIVADO VILLA-07
SURESTE	2.35	AREA DE BODEGA DE USO PRIVADO VILLA-07
SURESTE	2.00	AREA DE AZOTEA DE USO PRIVADO VILLA-07
SUROESTE	0.50	AREA DE AZOTEA DE USO PRIVADO VILLA-07
SUROESTE	3.90	AL VACIO
NOROESTE	4.95	AL VACIO
SUROESTE	0.60	AL VACIO
NOROESTE	1.95	AL VACIO
NORESTE	0.60	AL VACIO
SURESTE	0.20	AREA INTERIOR DE USO PRIVADO VILLA-07
NORESTE	4.40	AREA INTERIOR DE USO PRIVADO VILLA-07
ABAJO	0.0	VILLA-07 PLANTA ALTA

C.COLINDANCIAS - AREA COMUN DE USO ASIGNADO RESTRICTIVO		
RUMBO	MEDIDAS ML	COLINDANCIA
SURESTE	4.05	AL VACIO
SUROESTE	1.05	AL VACIO
SURESTE	1.70	AL VACIO
NORESTE	1.05	AL VACIO
SURESTE	3.55	AL VACIO
SUROESTE	4.40	AREA DE BODEGA DE USO PRIVADO VILLA-07
NOROESTE	2.35	AREA EXTERIOR DE USO PRIVADO VILLA-07
NORESTE	0.20	AREA INTERIOR DE USO PRIVADO VILLA-07
NOROESTE	3.10	AREA INTERIOR DE USO PRIVADO VILLA-07
SUROESTE	3.40	AREA INTERIOR DE USO PRIVADO VILLA-07
NOROESTE	4.65	AL VACIO
NORESTE	5.25	AL VACIO
SURESTE	0.80	AL VACIO
NORESTE	2.35	AL VACIO
ABAJO	0.0	VILLA-07 PLANTA ALTA
SURESTE	7.95	AL VACIO
SUROESTE	5.40	AL VACIO
NOROESTE	3.80	AL VACIO
NORESTE	0.50	AREA EXTERIOR DE USO PRIVADO VILLA-07
NOROESTE	2.00	AREA EXTERIOR DE USO PRIVADO VILLA-07
NORESTE	4.40	AREA DE BODEGA DE USO PRIVADO VILLA-07
NOROESTE	2.35	AREA DE BODEGA DE USO PRIVADO VILLA-07
NORESTE	0.50	AL VACIO
ABAJO	0.0	VILLA-07 PLANTA ALTA

CUADRO DE COLINDANCIAS - AREA DE BODEGA DE USO PRIVADO		
RUMBO	MEDIDAS ML	COLINDANCIA
SURESTE	2.35	AREA DE AZOTEA DE USO PRIVADO VILLA-07
SUROESTE	4.40	AREA DE AZOTEA DE USO PRIVADO VILLA-07
NOROESTE	2.35	AREA EXTERIOR DE USO PRIVADO VILLA-07
NORESTE	4.40	AREA DE AZOTEA DE USO PRIVADO VILLA-07
ABAJO	0.0	VILLA 07 PLANTA ALTA

NOTA: TODAS LAS MEDIDAS SERAN "Ad Mesuram"

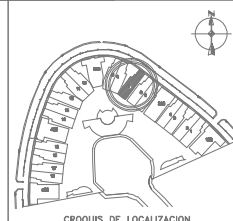
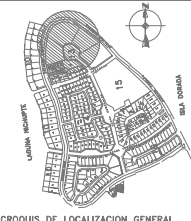

PROYECTO:	<b>ISLA VICTORIA</b>	
PROPIETARIO:	PERSONA S.A. DE C.V.	
FECHA:	UBICACION:	
ENE/2010	VILLA 07, ISLA VICTORIA	
ESCALA(S):	EN ISLA DORADA, ZONA HOTELERA CANCUN, Q. ROO	
VERT:	PLANO:	PLANO No.
1:200		
HORT:	<b>PROINDIVISOS V-07</b>	
ACOTACION:		
MTS.		