

VILLA-02

PLANTA BAJA

PROINDIVISO= 3.5679

ANEXO - C 1/3

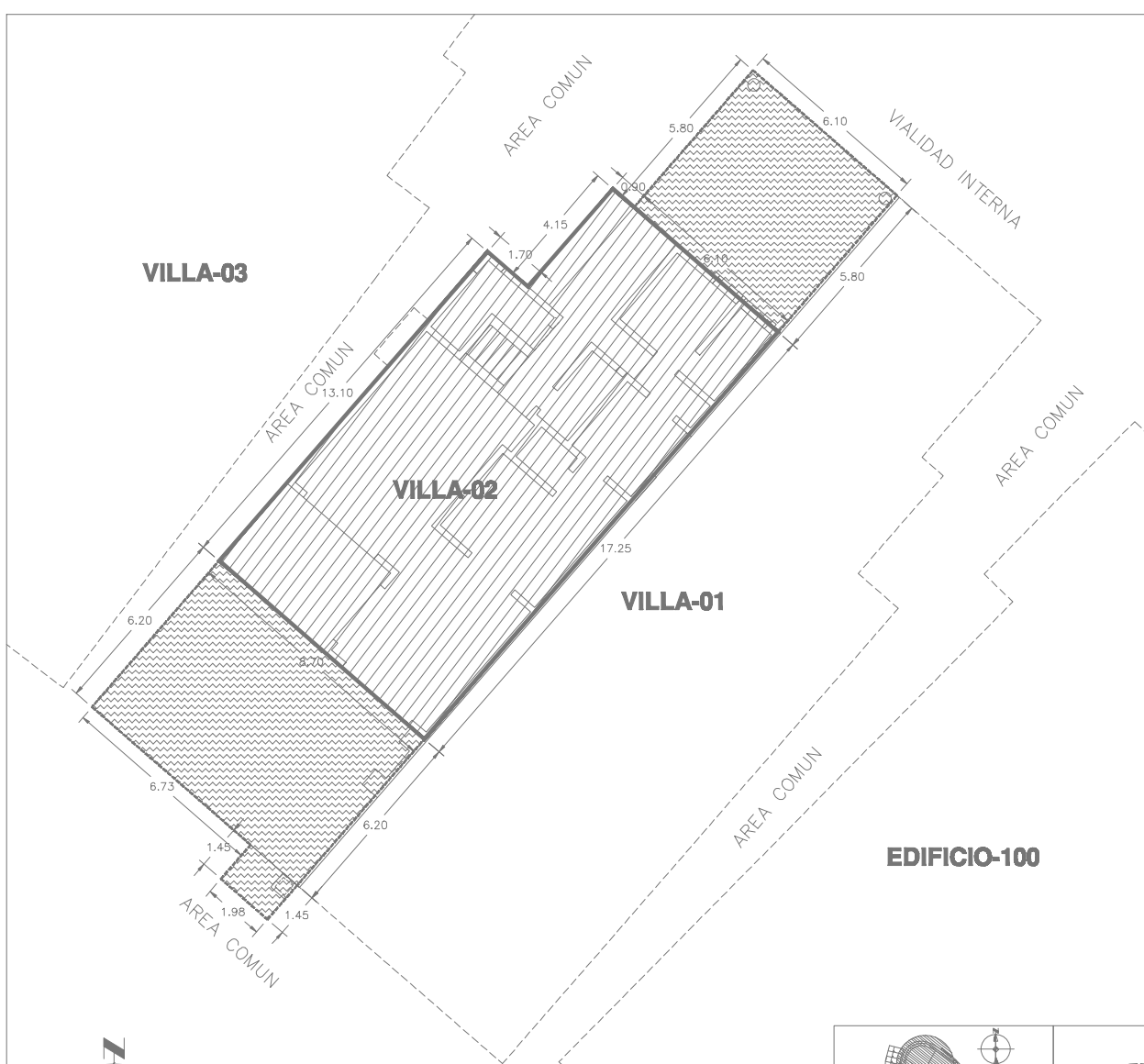

CUADRO DE COLINDANCIAS - AREA INTERIOR DE USO PRIVADO		
RUMBO	MEDIDAS ML	COLINDANCIA
SURESTE	17.25	AREA INTERIOR DE USO PRIVADO VILLA-01
SUROESTE	8.70	AREA EXTERIOR DE USO PRIVADO VILLA-02
NOROESTE	13.10	AREA COMUN
NORESTE	1.70	AREA COMUN
NOROESTE	4.15	AREA COMUN
NORESTE	0.90	AREA COMUN
NORESTE	6.10	AREA EXTERIOR DE USO PRIVADO VILLA-02
ARRIBA	0.0	VILLA-02 PLANTA ALTA

CUADRO DE COLINDANCIAS - AREA EXTERIOR DE USO PRIVADO		
RUMBO	MEDIDAS ML	COLINDANCIA
SURESTE	5.80	AREA EXTERIOR DE USO PRIVADO VILLA-01
SUROESTE	6.10	AREA INTERIOR DE USO PRIVADO VILLA-02
NOROESTE	5.80	AREA COMUN
NORESTE	6.10	AREA COMUN
SURESTE	6.20	AREA EXTERIOR DE USO PRIVADO VILLA-01
SUROESTE	1.98	AREA EXTERIOR DE USO PRIVADO VILLA-02
SUROESTE	6.73	AREA COMUN
NOROESTE	6.20	AREA COMUN
NORESTE	8.70	AREA INTERIOR DE USO PRIVADO VILLA-02
SURESTE	1.45	AREA COMUN
SUROESTE	1.98	AREA COMUN
NOROESTE	1.45	AREA COMUN
NORESTE	1.98	AREA EXTERIOR DE USO PRIVADO VILLA-02

NOTA: TODAS LAS MEDIDAS SERAN "Ad Mesurar"

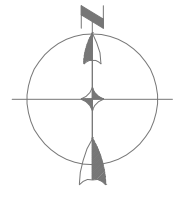

CUADRO DE AREAS		
SIMBOLOGIA	M2	DESCRIPCION
	143.01	AREA INTERIOR DE USO PRIVADO
	92.18	AREA EXTERIOR DE USO PRIVADO

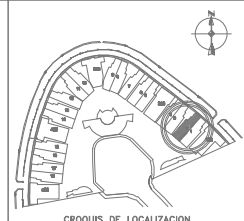
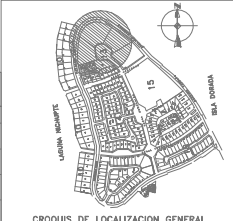

PROYECTO:	ISLA VICTORIA	
PROPIETARIO:	PERSONA S.A. DE C.V.	
FECHA:	UBICACION:	
ENE/2010	VILLA 02, ISLA VICTORIA	
ESCALA(S):	EN ISLA DORADA, ZONA HOTELERA CANCUN, Q. ROO	
VERT:	PLANO:	
1:200		
ACOTACION:	PROINDIVISOS	V-02
MTS.		

VILLA-02

PLANTA BAJA

PROINDIVISO= 3.5679

ANEXO - C 2/3

VILLA-03

VILLA-02

VILLA-01

EDIFICIO-100

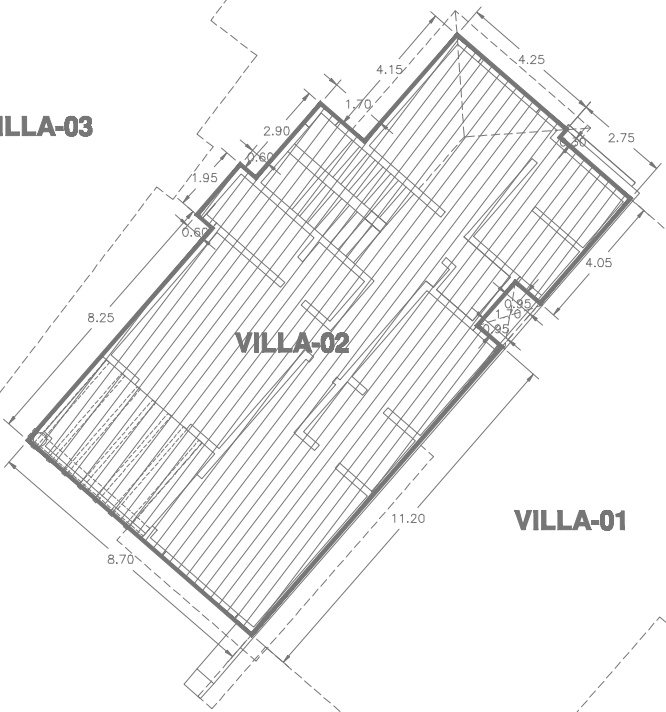
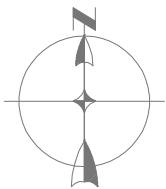

CUADRO DE COLINDANCIAS - AREA INTERIOR DE USO PRIVADO		
RUMBO	MEDIDAS ML	COLINDANCIA
SURESTE	4.05	AREA INTERIOR DE USO PRIVADO VILLA-01
SUROESTE	0.95	AL VACIO
SURESTE	1.70	AL VACIO
NORESTE	0.95	AL VACIO
SURESTE	11.20	AREA INTERIOR DE USO PRIVADO VILLA-01
SUROESTE	8.70	AL VACIO
NOROESTE	8.25	AL VACIO
SUROESTE	0.60	AL VACIO
NOROESTE	1.95	AL VACIO
NORESTE	0.60	AL VACIO
NOROESTE	2.90	AL VACIO
NORESTE	1.70	AL VACIO
NOROESTE	4.15	AL VACIO
NORESTE	4.25	AL VACIO
SURESTE	0.30	AL VACIO
NORESTE	2.75	AL VACIO
ARRIBA	0.0	SOLARIUM VILLA-02 Y AZOTEA
ABAJO	0.0	VILLA-02 PLANTA BAJA

NOTA: TODAS LAS MEDIDAS SERAN "Ad Measure"

CUADRO DE AREAS		
SIMBOLOGIA	M2	DESCRIPCION
	141.75	AREA INTERIOR DE USO PRIVADO

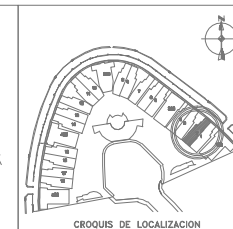

PROYECTO:	ISLA VICTORIA	
PROPIETARIO:	PERSONA S.A. DE C.V.	
FECHA:	ENE/2010	UBICACION: VILLA 02, ISLA VICTORIA EN ISLA DORADA, ZONA HOTELERA CANCUN, Q. ROO
ESCALA(S):	1:200	PLANO No.
VERT:		PROINDIVISOS
HORT:		
ACOTACION:		V-02
MTS:		

VILLA-02

AZOTEA Y SOLARIUM
PROINDIVISO= 3.5679

ANEXO - C 3/3

VILLA-03

VILLA-02

VILLA-01

EDIFICIO-100

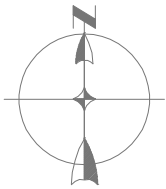

CUADRO DE AREAS		
SIMBOLOGIA	M2	DESCRIPCION
	14.26	AREA INTERIOR DE USO PRIVADO
	30.65	AREA EXTERIOR DE USO PRIVADO
	81.11	AREA DE AZOTEA DE USO PRIVADO
	10.10	AREA DE BODEGA DE USO PRIVADO

CUADRO DE COLINDANCIAS - AREA INTERIOR DE USO PRIVADO		
RUMBO	MEDIDAS ML	COLINDANCIA
SURESTE	3.10	AREA DE AZOTEA DE USO PRIVADO VILLA-02
SUROESTE	0.20	AREA DE AZOTEA DE USO PRIVADO VILLA-02
SUROESTE	4.40	AREA EXTERIOR DE USO PRIVADO VILLA-02
NOROESTE	0.20	AREA EXTERIOR DE USO PRIVADO VILLA-02
NOROESTE	2.90	AL VACIO
NORESTE	1.20	AL VACIO
NORESTE	3.40	AREA DE AZOTEA DE USO PRIVADO VILLA-02
ABAJO	0.00	VILLA-02 PLANTA ALTA

CUADRO DE COLINDANCIAS - AREA EXTERIOR DE USO PRIVADO		
RUMBO	MEDIDAS ML	COLINDANCIA
SURESTE	2.35	AREA DE AZOTEA DE USO PRIVADO VILLA-02
SURESTE	2.35	AREA DE BODEGA DE USO PRIVADO VILLA-02
SURESTE	2.00	AREA DE AZOTEA DE USO PRIVADO VILLA-02
SUROESTE	0.50	AREA DE AZOTEA DE USO PRIVADO VILLA-02
SUROESTE	3.90	AL VACIO
NOROESTE	4.95	AL VACIO
SUROESTE	0.60	AL VACIO
NOROESTE	1.95	AL VACIO
NORESTE	0.60	AL VACIO
SURESTE	0.20	AREA INTERIOR DE USO PRIVADO VILLA-02
SUROESTE	4.40	AREA INTERIOR DE USO PRIVADO VILLA-02
ABAJO	0.0	VILLA-02 PLANTA ALTA

C.COLINDANCIAS - AREA COMUN DE USO ASIGNADO RESTRICTIVO		
RUMBO	MEDIDAS ML	COLINDANCIA
SURESTE	4.05	AREA DE AZOTEA DE USO PRIVADO VILLA-01
SUROESTE	0.95	AL VACIO
SURESTE	1.70	AL VACIO
NORESTE	0.95	AL VACIO
SURESTE	3.55	AREA DE AZOTEA DE USO PRIVADO VILLA-01
SUROESTE	4.30	AREA DE BODEGA DE USO PRIVADO VILLA-02
NOROESTE	2.35	AREA EXTERIOR DE USO PRIVADO VILLA-02
NORESTE	0.20	AREA INTERIOR DE USO PRIVADO VILLA-02
NOROESTE	3.10	AREA INTERIOR DE USO PRIVADO VILLA-02
SUROESTE	3.40	AREA INTERIOR DE USO PRIVADO VILLA-02
NOROESTE	4.65	AL VACIO
NORESTE	5.25	AL VACIO
SURESTE	0.80	AL VACIO
NORESTE	2.25	AL VACIO
ABAJO	0.0	VILLA-02 PLANTA ALTA
SURESTE	5.80	AREA DE AZOTEA DE USO PRIVADO VILLA-01
SUROESTE	4.80	AL VACIO
NOROESTE	3.80	AL VACIO
NORESTE	0.50	AREA EXTERIOR DE USO PRIVADO VILLA-02
NOROESTE	2.00	AREA EXTERIOR DE USO PRIVADO VILLA-02
NORESTE	4.30	AREA DE BODEGA DE USO PRIVADO VILLA-02
ABAJO	0.0	VILLA-02 PLANTA ALTA

CUADRO DE COLINDANCIAS - AREA DE BODEGA DE USO PRIVADO		
RUMBO	MEDIDAS ML	COLINDANCIA
SURESTE	2.35	AREA DE BODEGA DE USO PRIVADO VILLA-01
SUROESTE	4.30	AREA DE AZOTEA DE USO PRIVADO VILLA-02
NOROESTE	2.35	AREA EXTERIOR DE USO PRIVADO VILLA-02
NORESTE	4.30	AREA DE AZOTEA DE USO PRIVADO VILLA-02
ABAJO	0.0	VILLA 02 PLANTA ALTA

NOTA: TODAS LAS MEDIDAS SERAN "Al Medir"

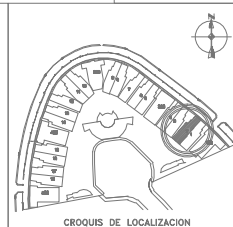
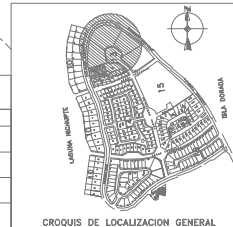

PROYECTO:	ISLA VICTORIA	
PROPIETARIO:	PERSONA S.A. DE C.V.	
FECHA :	UBICACION:	VILLA 02, ISLA VICTORIA EN ISLA DORADA, ZONA HOTELERA CANCUN, Q. ROO
ENE/2010	ESCALA(S):	1:200
VERT:	PLANO:	PLANO No.
ACOTACION:	PROINDIVISOS V-02	
MTS.		