

VILLA-18

PLANTA BAJA

PROINDIVISO= 3.5679

ANEXO - C (1/3)

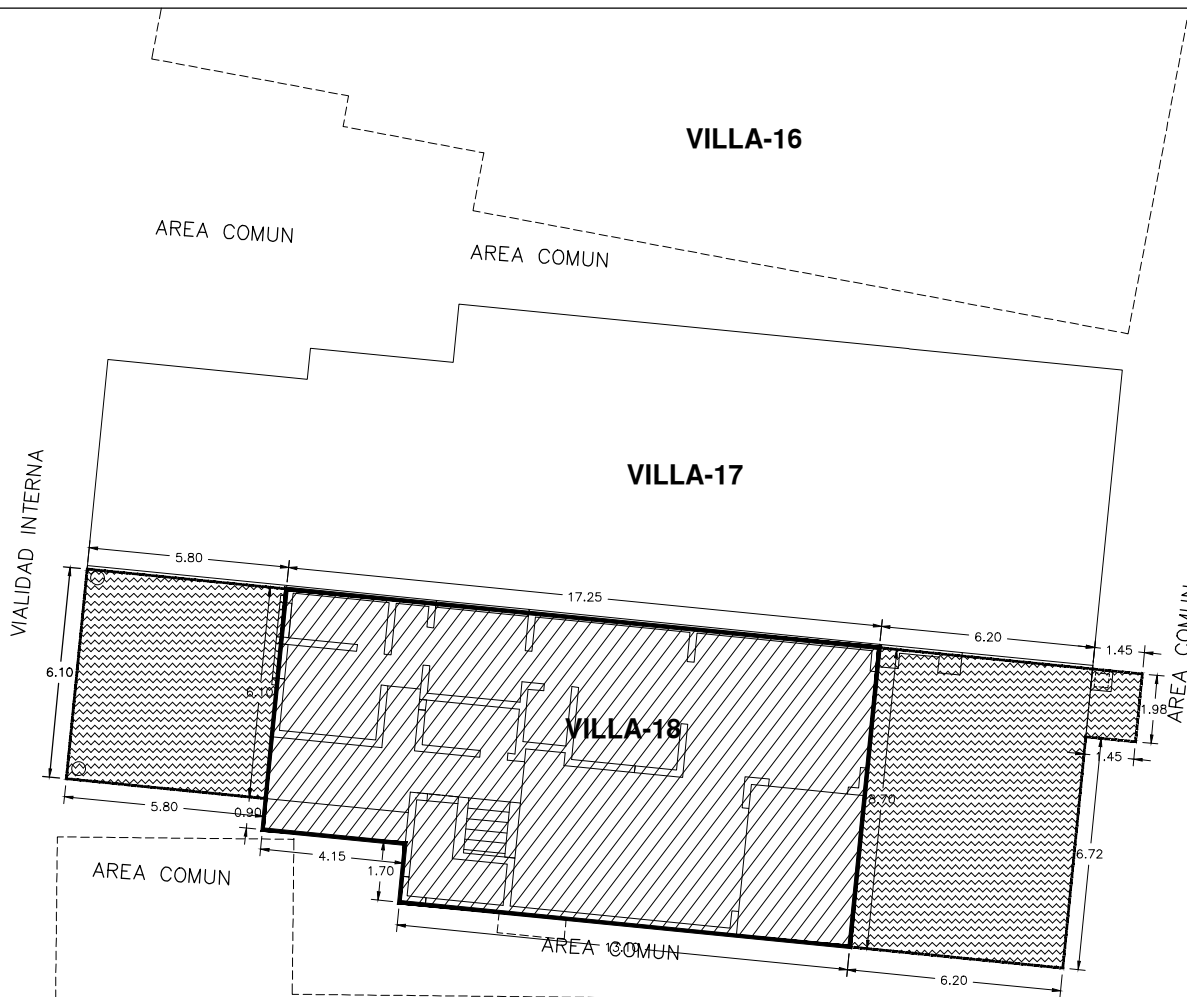

| CUADRO DE COLINDANCIAS - AREA INTERIOR DE USO PRIVADO | | |
|---|------------|---------------------------------------|
| RUMBO | MEDIDAS ML | COLINDANCIA |
| NORTE | 17.25 | AREA INTERIOR DE USO PRIVADO VILLA-17 |
| ESTE | 8.70 | AREA EXTERIOR DE USO PRIVADO VILLA-18 |
| SUR | 13.10 | AREA COMUN |
| OESTE | 1.70 | AREA COMUN |
| SUR | 4.15 | AREA COMUN |
| OESTE | 0.90 | AREA COMUN |
| OESTE | 6.10 | AREA EXTERIOR DE USO PRIVADO VILLA-18 |
| ARRIBA | 0.0 | VILLA-18 PLANTA ALTA |

| CUADRO DE COLINDANCIAS - AREA EXTERIOR DE USO PRIVADO | | |
|---|------------|---------------------------------------|
| RUMBO | MEDIDAS ML | COLINDANCIA |
| NORTE | 5.80 | AREA EXTERIOR DE USO PRIVADO VILLA-17 |
| ESTE | 6.10 | AREA INTERIOR DE USO PRIVADO VILLA-18 |
| SUR | 5.80 | AREA COMUN |
| OESTE | 6.10 | AREA COMUN |
| NORTE | 6.20 | AREA EXTERIOR DE USO PRIVADO VILLA-17 |
| ESTE | 1.98 | AREA EXTERIOR DE USO PRIVADO VILLA-18 |
| ESTE | 6.72 | AREA COMUN |
| SUR | 6.20 | AREA COMUN |
| OESTE | 8.70 | AREA INTERIOR DE USO PRIVADO VILLA-18 |

| CTO.MAQ. | | |
|----------|------------|---------------------------------------|
| RUMBO | MEDIDAS ML | COLINDANCIA |
| NORTE | 1.45 | AREA EXTERIOR DE USO PRIVADO VILLA-17 |
| ESTE | 1.98 | AREA COMUN |
| SUR | 1.45 | AREA COMUN |
| OESTE | 1.98 | AREA EXTERIOR DE USO PRIVADO VILLA-18 |

NOTA: TODAS LAS MEDIDAS SERAN "Ad Mesuran"

EDIFICIO-500

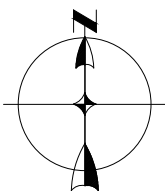

| CUADRO DE AREAS | | |
|-----------------|--------|------------------------------|
| SIMBOLOGIA | M2 | DESCRIPCION |
| | 143.01 | AREA INTERIOR DE USO PRIVADO |
| | 92.18 | AREA EXTERIOR DE USO PRIVADO |

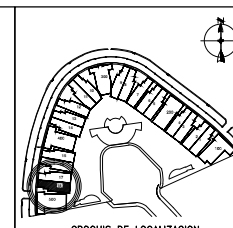
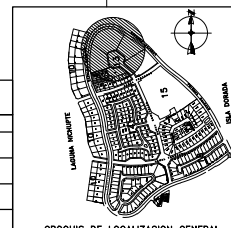

| | |
|------------------------------------|---|
| PROYECTO: ISLA VICTORIA | |
| PROPIETARIO: PERSOOSA S.A. DE C.V. | |
| FECHA : ENE/2010 | UBICACION: VILLA 18, ISLA VICTORIA EN ISLA DORADA, ZONA HOTELERA CANCUN, Q. ROO |
| ESCALA(S): 1:200 | PLANO: PLANO No. |
| VERT: MTS. | PROINDIVISOS V-18 |

VILLA-18

PRIMER NIVEL

PROINDIVISO= 3.5679

ANEXO - C (2/3)

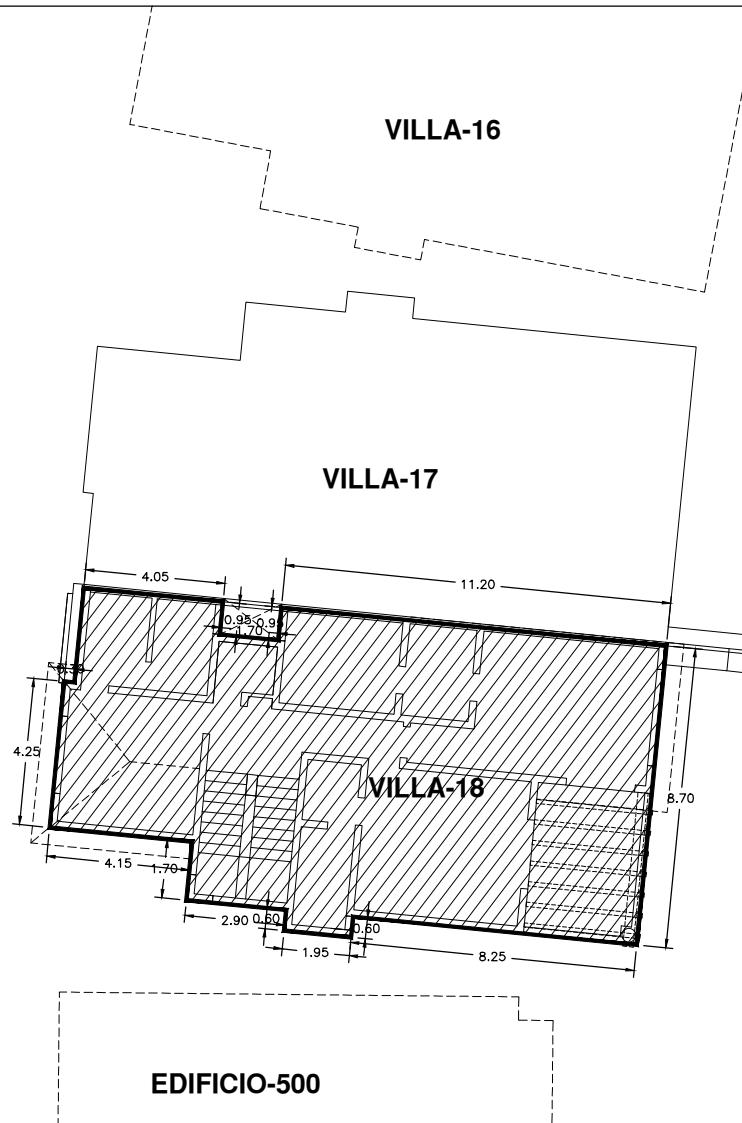

| CUADRO DE COLINDANCIAS - AREA INTERIOR DE USO PRIVADO | | |
|---|------------|---------------------------------------|
| RUMBO | MEDIDAS ML | COLINDANCIA |
| NORTE | 4.05 | AREA INTERIOR DE USO PRIVADO VILLA-17 |
| ESTE | 0.95 | AL VACIO |
| NORTE | 1.70 | AL VACIO |
| OESTE | 0.95 | AL VACIO |
| NORTE | 11.20 | AREA INTERIOR DE USO PRIVADO VILLA-17 |
| ESTE | 8.70 | AL VACIO |
| SUR | 8.25 | AL VACIO |
| ESTE | 0.60 | AL VACIO |
| SUR | 1.95 | AL VACIO |
| OESTE | 0.60 | AL VACIO |
| SUR | 2.90 | AL VACIO |
| OESTE | 1.70 | AL VACIO |
| SUR | 4.15 | AL VACIO |
| OESTE | 4.25 | AL VACIO |
| NORTE | 0.30 | AL VACIO |
| OESTE | 2.75 | AL VACIO |
| ARRIBA | 0.0 | SOLARIUM VILLA-18 Y AZOTEA |
| ABAJO | 0.0 | VILLA-18 PLANTA BAJA |

NOTA: TODAS LAS MEDIDAS SERAN "Ad Mesuran"

EDIFICIO-500

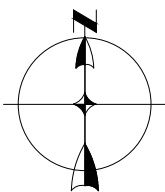

| CUADRO DE AREAS | | |
|-----------------|--------|------------------------------|
| SIMBOLOGIA | M2 | DESCRIPCION |
| | 141.75 | AREA INTERIOR DE USO PRIVADO |
| | | |
| | | |

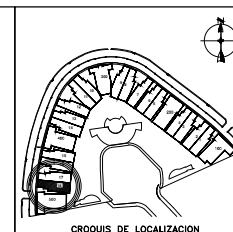
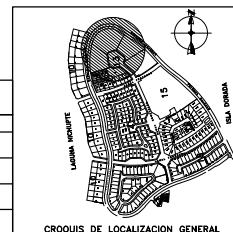

| | |
|------------------------------------|---|
| PROYECTO: ISLA VICTORIA | |
| PROPIETARIO: PERSOOSA S.A. DE C.V. | |
| FECHA : ENE/2010 | UBICACION: VILLA 18, ISLA VICTORIA EN ISLA DORADA, ZONA HOTELERA CANCUN, Q. ROO |
| ESCALA(S): 1:200 | PLANO: PLANO No. |
| VERT: MTS. | PROINDIVISOS V-18 |

ANEXO - C (3/3)

VILLA-18

AZOTEA Y SOLARIUM
PROINDIVISO= 3.5679

VILLA-16

VILLA-17

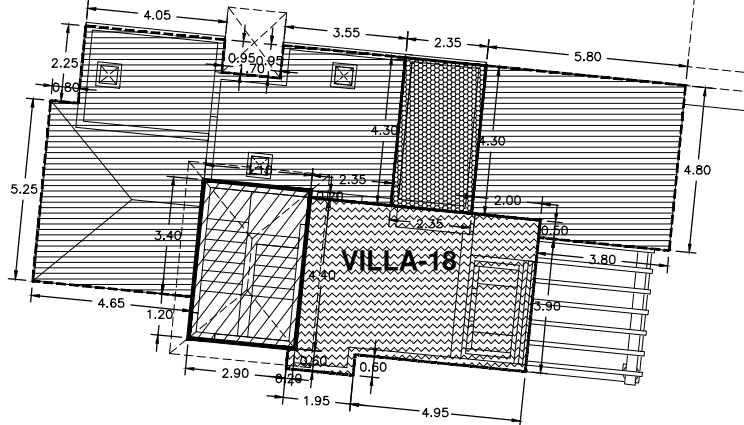

EDIFICIO-500

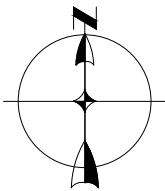

| CUADRO DE AREAS | | |
|-----------------|-------|-------------------------------|
| SIMBOLOGIA | M2 | DESCRIPCION |
| | 14.26 | AREA INTERIOR DE USO PRIVADO |
| | 30.65 | AREA EXTERIOR DE USO PRIVADO |
| | 81.11 | AREA DE AZOTEA DE USO PRIVADO |
| | 10.10 | AREA DE BODEGA DE USO PRIVADO |

| CUADRO DE COLINDANCIAS - AREA INTERIOR DE USO PRIVADO | | |
|---|------------|--|
| RUMBO | MEDIDAS ML | COLINDANCIA |
| NORTE | 3.10 | AREA DE AZOTEA DE USO PRIVADO VILLA-18 |
| ESTE | 0.20 | AREA DE AZOTEA DE USO PRIVADO VILLA-18 |
| ESTE | 4.40 | AREA EXTERIOR DE USO PRIVADO VILLA-18 |
| SUR | 0.20 | AREA EXTERIOR DE USO PRIVADO VILLA-18 |
| SUR | 2.90 | AL VACIO |
| OESTE | 1.20 | AL VACIO |
| OESTE | 3.40 | AREA DE AZOTEA DE USO PRIVADO VILLA-18 |
| ABAJO | 0.00 | VILLA-18 PLANTA ALTA |

| CUADRO DE COLINDANCIAS - AREA EXTERIOR DE USO PRIVADO | | |
|---|------------|--|
| RUMBO | MEDIDAS ML | COLINDANCIA |
| NORTE | 2.35 | AREA DE AZOTEA DE USO PRIVADO VILLA-18 |
| NORTE | 2.35 | AREA DE BODEGA DE USO PRIVADO VILLA-18 |
| NORTE | 2.00 | AREA DE AZOTEA DE USO PRIVADO VILLA-18 |
| ESTE | 0.50 | AREA DE AZOTEA DE USO PRIVADO VILLA-18 |
| ESTE | 3.90 | AL VACIO |
| SUR | 4.95 | AL VACIO |
| ESTE | 0.60 | AL VACIO |
| SUR | 1.95 | AL VACIO |
| OESTE | 0.60 | AL VACIO |
| SUR | 0.20 | AREA INTERIOR DE USO PRIVADO VILLA-18 |
| OESTE | 4.40 | AREA INTERIOR DE USO PRIVADO VILLA-18 |
| ABAJO | 0.0 | VILLA-18 PLANTA ALTA |

| C.COLINDANCIAS - AREA COMUN DE USO ASIGNADO RESTRICTIVO | | |
|---|------------|--|
| RUMBO | MEDIDAS ML | COLINDANCIA |
| NORTE | 4.05 | AREA DE AZOTEA DE USO PRIVADO VILLA-17 |
| ESTE | 0.95 | AL VACIO |
| NORTE | 1.70 | AL VACIO |
| OESTE | 0.95 | AL VACIO |
| NORTE | 3.55 | AREA DE AZOTEA DE USO PRIVADO VILLA-17 |
| ESTE | 4.30 | AREA DE BODEGA DE USO PRIVADO VILLA-18 |
| SUR | 2.35 | AREA EXTERIOR DE USO PRIVADO VILLA-18 |
| OESTE | 0.20 | AREA INTERIOR DE USO PRIVADO VILLA-18 |
| SUR | 3.10 | AREA INTERIOR DE USO PRIVADO VILLA-18 |
| ESTE | 3.40 | AREA INTERIOR DE USO PRIVADO VILLA-18 |
| SUR | 4.65 | AL VACIO |
| OESTE | 5.25 | AL VACIO |
| NORTE | 0.80 | AL VACIO |
| OESTE | 2.25 | AL VACIO |
| ABAJO | 0.0 | VILLA-18 PLANTA ALTA |
| NORTE | 5.80 | AREA DE AZOTEA DE USO PRIVADO VILLA-17 |
| ESTE | 4.80 | AL VACIO |
| SUR | 3.80 | AL VACIO |
| OESTE | 0.50 | AREA EXTERIOR DE USO PRIVADO VILLA-18 |
| SUR | 2.00 | AREA EXTERIOR DE USO PRIVADO VILLA-18 |
| OESTE | 4.30 | AREA DE BODEGA DE USO PRIVADO VILLA-18 |
| ABAJO | 0.0 | VILLA-18 PLANTA ALTA |

| CUADRO DE COLINDANCIAS - AREA DE BODEGA DE USO PRIVADO | | |
|--|------------|--|
| RUMBO | MEDIDAS ML | COLINDANCIA |
| NORTE | 2.35 | AREA DE BODEGA DE USO PRIVADO VILLA-17 |
| ESTE | 4.30 | AREA DE AZOTEA DE USO PRIVADO VILLA-18 |
| SUR | 2.35 | AREA EXTERIOR DE USO PRIVADO VILLA-18 |
| OESTE | 4.30 | AREA DE AZOTEA DE USO PRIVADO VILLA-18 |
| ABAJO | 0.0 | VILLA 18 PLANTA ALTA |

NOTA: TODAS LAS MEDIDAS SERAN "Ad Mesuran"

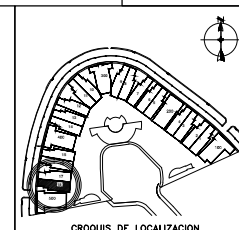
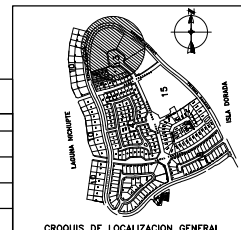

| | | | |
|--------------|--|--------------------------|-----------|
| PROYECTO: | | ISLA VICTORIA | |
| PROPIETARIO: | | PERSONA S.A. DE C.V. | |
| FECHA : | UBICACION: | VILLA 18, ISLA VICTORIA | |
| ENE/2010 | EN ISLA DORADA, ZONA HOTELERA CANCUN, Q. ROO | | |
| ESCALA(S): | PLANO: | 1:200 | PLANO No. |
| VERT: | HOR: | PROINDIVISOS V-18 | |
| ACOTACION: | MTS. | | |