

VILLA-17

PLANTA BAJA

PROINDIVISO= 3.5679

ANEXO - C (1/3)

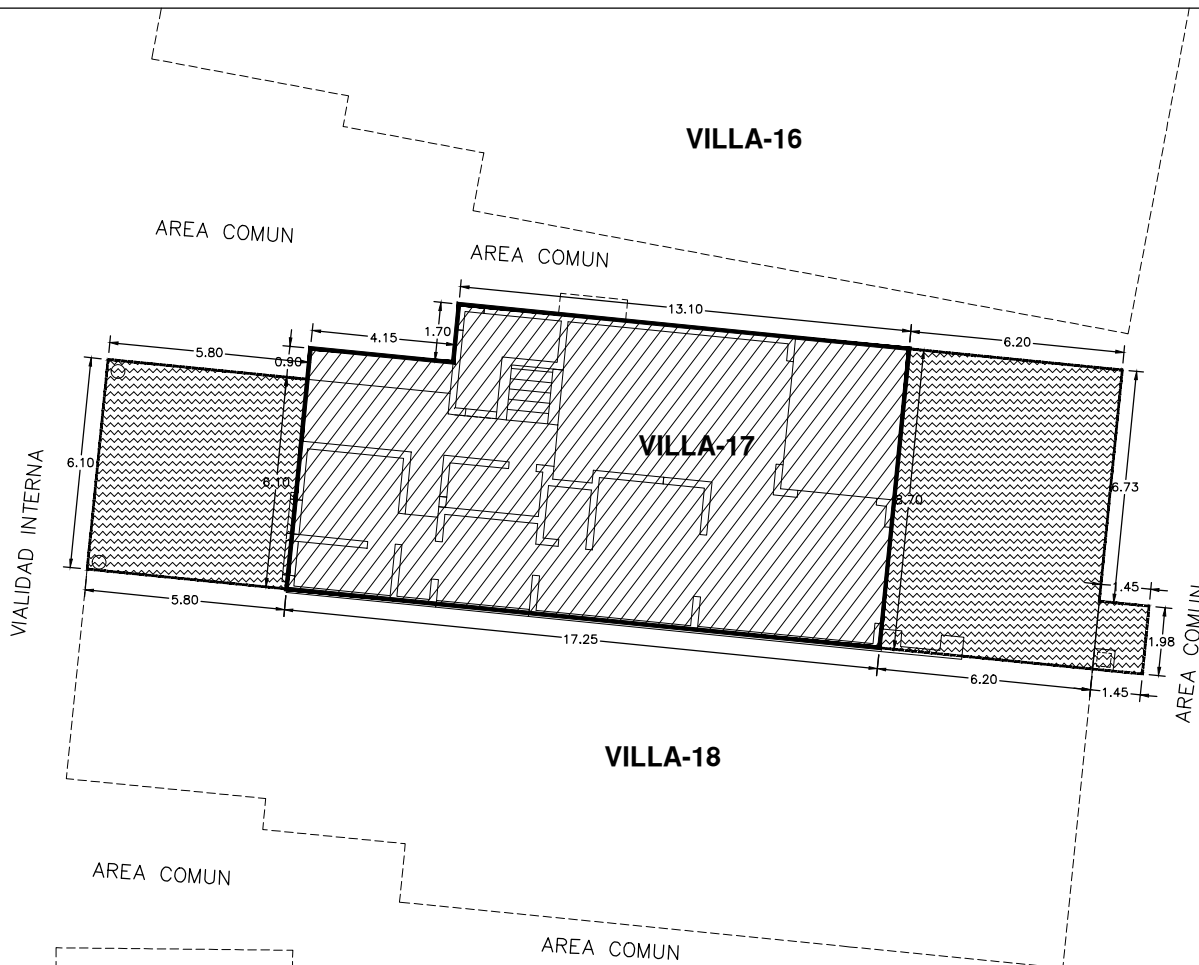

CUADRO DE COLINDANCIAS - AREA INTERIOR DE USO PRIVADO		
RUMBO	MEDIDAS ML	COLINDANCIA
NORTE	4.15	AREA COMUN
OESTE	1.70	AREA COMUN
NORTE	13.10	AREA COMUN
ESTE	8.70	AREA EXTERIOR DE USO PRIVADO VILLA-17
SUR	17.25	AREA INTERIOR DE USO PRIVADO VILLA-18
OESTE	6.10	AREA EXTERIOR DE USO PRIVADO VILLA-17
OESTE	0.90	AREA COMUN
ARRIBA	0.0	VILLA-17 PLANTA ALTA

CUADRO DE COLINDANCIAS - AREA EXTERIOR DE USO PRIVADO		
RUMBO	MEDIDAS ML	COLINDANCIA
NORTE	5.80	AREA COMUN
ESTE	6.10	AREA INTERIOR DE USO PRIVADO VILLA-17
SUR	5.80	AREA EXTERIOR DE USO PRIVADO VILLA-18
OESTE	6.10	AREA COMUN
NORTE	6.20	AREA COMUN
ESTE	6.73	AREA COMUN
ESTE	1.98	AREA EXTERIOR DE USO PRIVADO VILLA-17
SUR	6.20	AREA EXTERIOR DE USO PRIVADO VILLA-18
OESTE	8.70	AREA INTERIOR DE USO PRIVADO VILLA-17
NORTE	1.45	AREA COMUN
ESTE	1.98	AREA COMUN
SUR	1.45	AREA COMUN
OESTE	1.98	AREA EXTERIOR DE USO PRIVADO VILLA-17

NOTA: TODAS LAS MEDIDAS SERAN "Ad Mesuran"

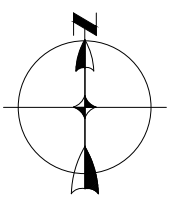

CUADRO DE AREAS		
SIMBOLOGIA	M2	DESCRIPCION
	143.01	AREA INTERIOR DE USO PRIVADO
	92.18	AREA EXTERIOR DE USO PRIVADO

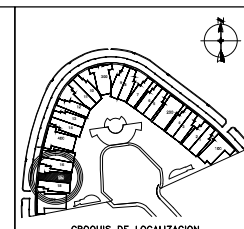
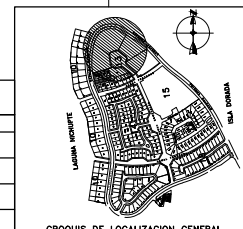

PROYECTO: ISLA VICTORIA	
PROPIETARIO: PERSOOSA S.A. DE C.V.	
FECHA : ENE/2010	UBICACION: VILLA 17, ISLA VICTORIA EN ISLA DORADA, ZONA HOTELERA CANCUN, Q. ROO
ESCALA(S): 1:200	PLANO: PLANO No.
VERT: MTS.	PROINDIVISOS V-17

VILLA-17

PRIMER NIVEL

PROINDIVISO= 3.5679

ANEXO - C (2/3)

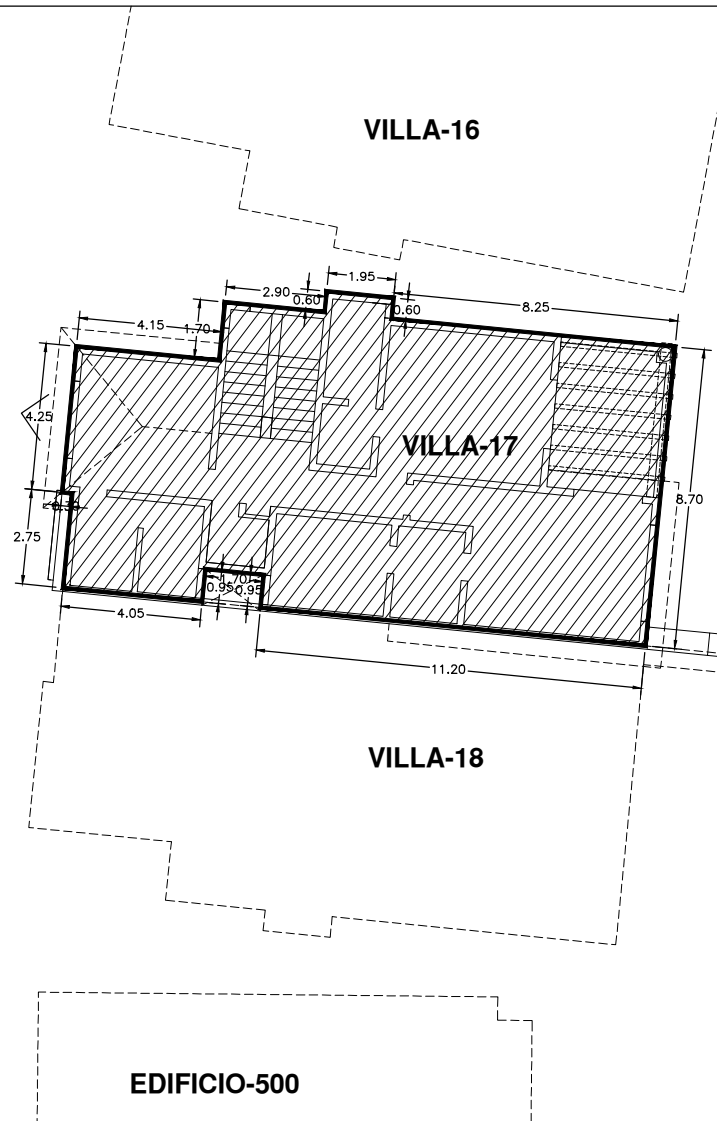

CUADRO DE COLINDANCIAS - AREA INTERIOR DE USO PRIVADO		
RUMBO	MEDIDAS ML	COLINDANCIA
NORTE	4.15	AL VACIO
OESTE	1.70	AL VACIO
NORTE	2.90	AL VACIO
OESTE	0.60	AL VACIO
NORTE	1.95	AL VACIO
ESTE	0.60	AL VACIO
NORTE	8.25	AL VACIO
ESTE	8.70	AL VACIO
SUR	11.20	AREA INTERIOR DE USO PRIVADO VILLA-18
OESTE	0.95	AL VACIO
SUR	1.70	AL VACIO
ESTE	0.95	AL VACIO
SUR	4.05	AREA INTERIOR DE USO PRIVADO VILLA-18
OESTE	2.75	AL VACIO
SUR	0.30	AL VACIO
OESTE	4.25	AL VACIO
ARRIBA	0.0	SOLARIUM VILLA-17 Y AZOTEA
ABAJO	0.0	VILLA-17 PLANTA BAJA

NOTA: TODAS LAS MEDIDAS SERAN "Ad Mesuran"

CUADRO DE AREAS		
SIMBOLOGIA	M2	DESCRIPCION
	141.75	AREA INTERIOR DE USO PRIVADO

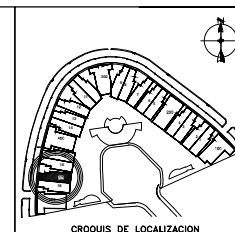
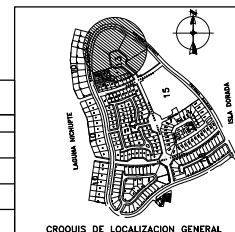
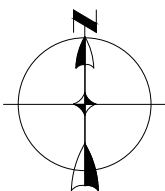

PROYECTO: ISLA VICTORIA	
PROPIETARIO: PERSOOSA S.A. DE C.V.	
FECHA : ENE/2010	UBICACION: VILLA 17, ISLA VICTORIA EN ISLA DORADA, ZONA HOTELERA CANCUN, Q. ROO
ESCALA(S): 1:200	PLANO: PLANO No.
VERT: MTS.	PROINDIVISOS V-17

ANEXO - C (3/3)

VILLA-17

AZOTEA Y SOLARIUM
PROINDIVISO= 3.5679

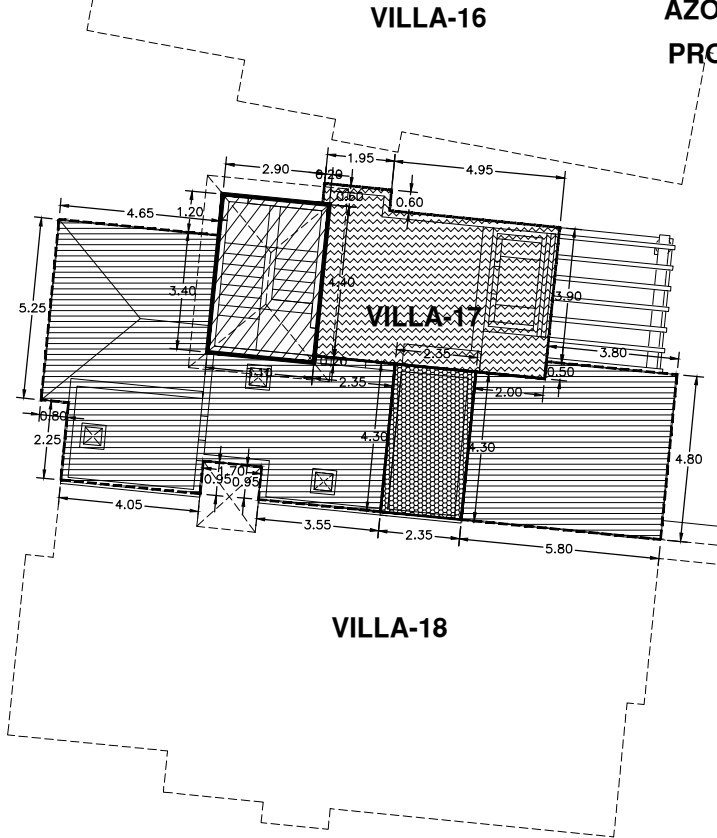

CUADRO DE COLINDANCIAS - AREA INTERIOR DE USO PRIVADO		
RUMBO	MEDIDAS ML	COLINDANCIA
NORTE	2.90	AL VACIO
NORTE	0.20	AREA EXTERIOR DE USO PRIVADO VILLA-17
ESTE	4.40	AREA EXTERIOR DE USO PRIVADO VILLA-17
ESTE	0.20	AREA DE AZOTEA DE USO PRIVADO VILLA-17
SUR	3.10	AREA DE AZOTEA DE USO PRIVADO VILLA-17
OESTE	3.40	AREA DE AZOTEA DE USO PRIVADO VILLA-17
OESTE	1.20	AL VACIO
ABAJO	0.00	VILLA-17 PLANTA ALTA

CUADRO DE COLINDANCIAS - AREA EXTERIOR DE USO PRIVADO		
RUMBO	MEDIDAS ML	COLINDANCIA
NORTE	1.95	AL VACIO
ESTE	0.60	AL VACIO
NORTE	4.95	AL VACIO
ESTE	3.90	AL VACIO
ESTE	0.50	AREA DE AZOTEA DE USO PRIVADO VILLA-17
SUR	2.00	AREA DE AZOTEA DE USO PRIVADO VILLA-17
SUR	2.35	AREA DE BODEGA DE USO PRIVADO VILLA-17
SUR	2.35	AREA DE AZOTEA DE USO PRIVADO VILLA-17
OESTE	4.40	AREA INTERIOR DE USO PRIVADO VILLA-17
NORTE	0.20	AREA INTERIOR DE USO PRIVADO VILLA-17
OESTE	0.60	AL VACIO
ABAJO	0.0	VILLA-17 PLANTA ALTA

C.COLINDANCIAS - AREA COMUN DE USO ASIGNADO RESTRICTIVO		
RUMBO	MEDIDAS ML	COLINDANCIA
NORTE	4.65	AL VACIO
ESTE	3.40	AREA INTERIOR DE USO PRIVADO VILLA-17
NORTE	3.10	AREA INTERIOR DE USO PRIVADO VILLA-17
OESTE	0.20	AREA INTERIOR DE USO PRIVADO VILLA-17
NORTE	2.35	AREA EXTERIOR DE USO PRIVADO VILLA-17
ESTE	4.30	AREA DE BODEGA DE USO PRIVADO VILLA-17
SUR	3.55	AREA DE AZOTEA DE USO PRIVADO VILLA-17
OESTE	0.95	AL VACIO
SUR	1.70	AL VACIO
ESTE	0.95	AL VACIO
SUR	4.05	AREA DE AZOTEA DE USO PRIVADO VILLA-18
OESTE	2.25	AL VACIO
SUR	0.80	AL VACIO
OESTE	5.25	AL VACIO
ABAJO	0.0	VILLA-17 PLANTA ALTA
NORTE	2.00	AREA EXTERIOR DE USO PRIVADO VILLA-17
OESTE	0.50	AREA EXTERIOR DE USO PRIVADO VILLA-17
NORTE	3.80	AL VACIO
ESTE	4.80	AL VACIO
SUR	5.80	AREA DE AZOTEA DE USO PRIVADO VILLA-18
OESTE	4.30	AREA DE BODEGA DE USO PRIVADO VILLA-17
ABAJO	0.0	VILLA-17 PLANTA ALTA

CUADRO DE COLINDANCIAS - AREA DE BODEGA DE USO PRIVADO		
RUMBO	MEDIDAS ML	COLINDANCIA
NORTE	2.35	AREA EXTERIOR DE USO PRIVADO VILLA-17
ESTE	4.30	AREA DE AZOTEA DE USO PRIVADO VILLA-17
SUR	2.35	AREA DE BODEGA DE USO PRIVADO VILLA-17
OESTE	4.30	AREA DE AZOTEA DE USO PRIVADO VILLA-17
ABAJO	0.0	VILLA 17 PLANTA ALTA

NOTA: TODAS LAS MEDIDAS SERAN "Ad Mesuran"

CUADRO DE AREAS		
SIMBOLOGIA	M2	DESCRIPCION
	14.26	AREA INTERIOR DE USO PRIVADO
	30.65	AREA EXTERIOR DE USO PRIVADO
	81.11	AREA DE AZOTEA DE USO PRIVADO
	10.10	AREA DE BODEGA DE USO PRIVADO

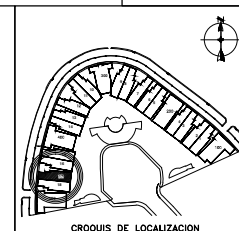
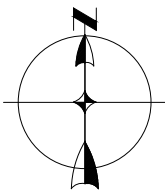

PROYECTO: ISLA VICTORIA	
PROPIETARIO: PERSOOSA S.A. DE C.V.	
FECHA: ENE/2010	UBICACION: VILLA 17, ISLA VICTORIA EN ISLA DORADA, ZONA HOTELERA CANCUN, Q. ROO
ESCALA(S): 1:200	PLANO: PLANO No.
VERT: MTS.	PROINDIVISOS V-17