

VILLA-16

PLANTA BAJA

PROINDIVISO= 3.5679

ANEXO - C (1/3)

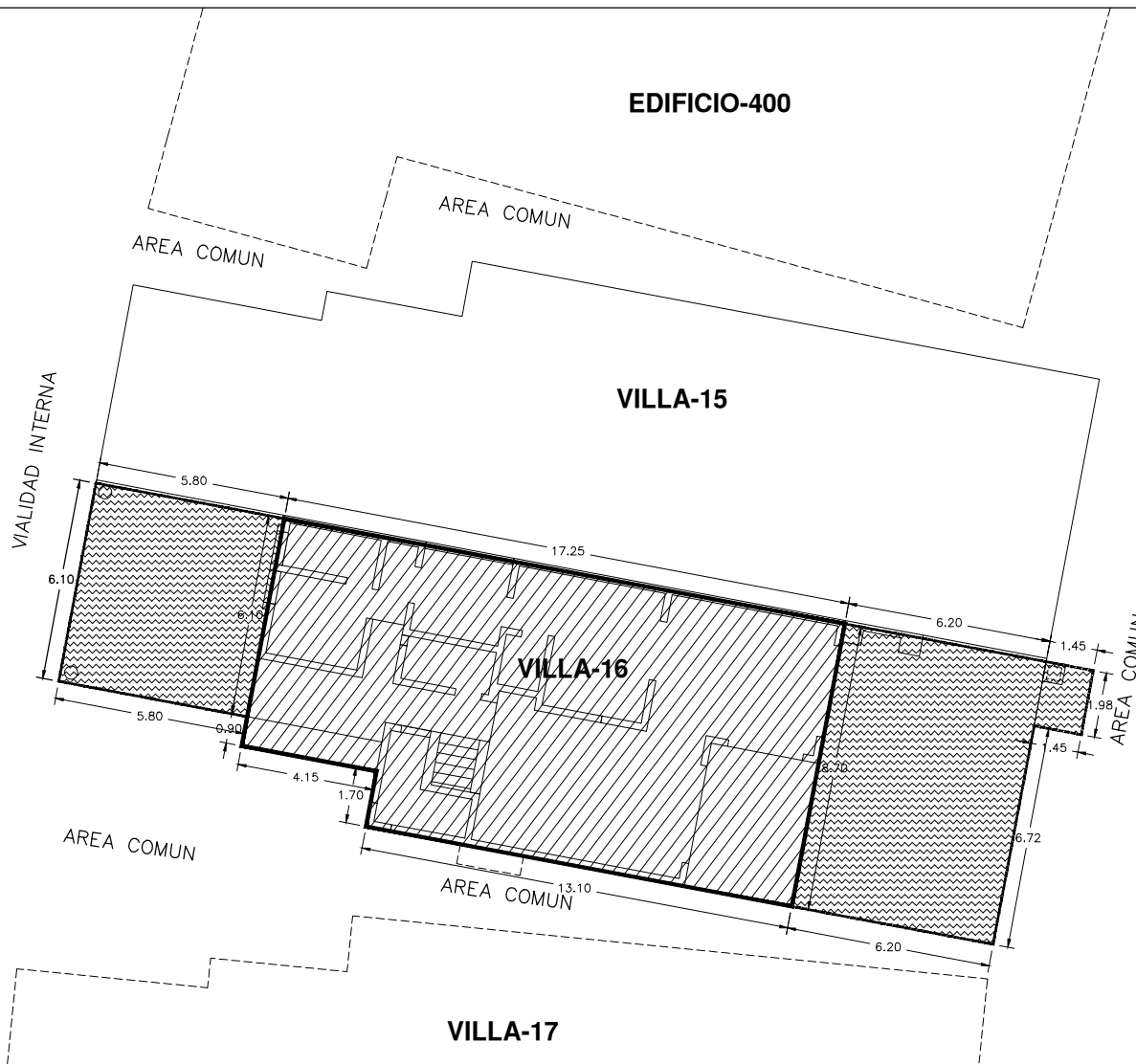

CUADRO DE COLINDANCIAS - AREA INTERIOR DE USO PRIVADO		
RUMBO	MEDIDAS ML	COLINDANCIA
NORESTE	17.25	AREA INTERIOR DE USO PRIVADO VILLA-15
SURESTE	8.70	AREA EXTERIOR DE USO PRIVADO VILLA-16
SUROESTE	13.10	AREA COMUN
NOROESTE	1.70	AREA COMUN
SUROESTE	4.15	AREA COMUN
NOROESTE	0.90	AREA COMUN
NOROESTE	6.10	AREA EXTERIOR DE USO PRIVADO VILLA-16
ARRIBA	0.0	VILLA-16 PLANTA ALTA

CUADRO DE COLINDANCIAS - AREA EXTERIOR DE USO PRIVADO		
RUMBO	MEDIDAS ML	COLINDANCIA
NORESTE	5.80	AREA EXTERIOR DE USO PRIVADO VILLA-15
SURESTE	6.10	AREA INTERIOR DE USO PRIVADO VILLA-16
SUROESTE	5.80	AREA COMUN
NOROESTE	6.10	AREA COMUN
NORESTE	6.20	AREA EXTERIOR DE USO PRIVADO VILLA-15
SURESTE	1.98	AREA EXTERIOR DE USO PRIVADO VILLA-16
SUROESTE	6.72	AREA COMUN
SUROESTE	6.20	AREA COMUN
NOROESTE	8.70	AREA INTERIOR DE USO PRIVADO VILLA-16
NORESTE	1.45	AREA EXTERIOR DE USO PRIVADO VILLA-15
SURESTE	1.98	AREA COMUN
SUROESTE	1.45	AREA COMUN
NOROESTE	1.98	AREA EXTERIOR DE USO PRIVADO VILLA-16

NOTA: TODAS LAS MEDIDAS SERAN "Ad Mesuran"

CUADRO DE AREAS		
SIMBOLOGIA	M2	DESCRIPCION
	143.01	AREA INTERIOR DE USO PRIVADO
	92.18	AREA EXTERIOR DE USO PRIVADO

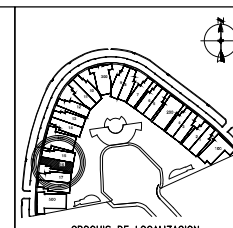
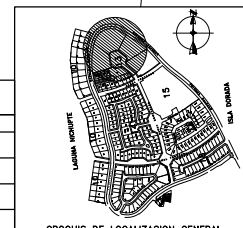
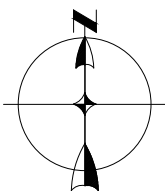

PROYECTO: ISLA VICTORIA	
PROPIETARIO: PERSOOSA S.A. DE C.V.	
FECHA : ENE/2010	UBICACION: VILLA 16, ISLA VICTORIA EN ISLA DORADA, ZONA HOTELERA CANCUN, Q. ROO
ESCALA(S): 1:200	PLANO: PLANO No.
VERT: MTS.	PROINDIVISOS V-16

VILLA-16

PRIMER NIVEL

PROINDIVISO= 3.5679

ANEXO - C (2/3)

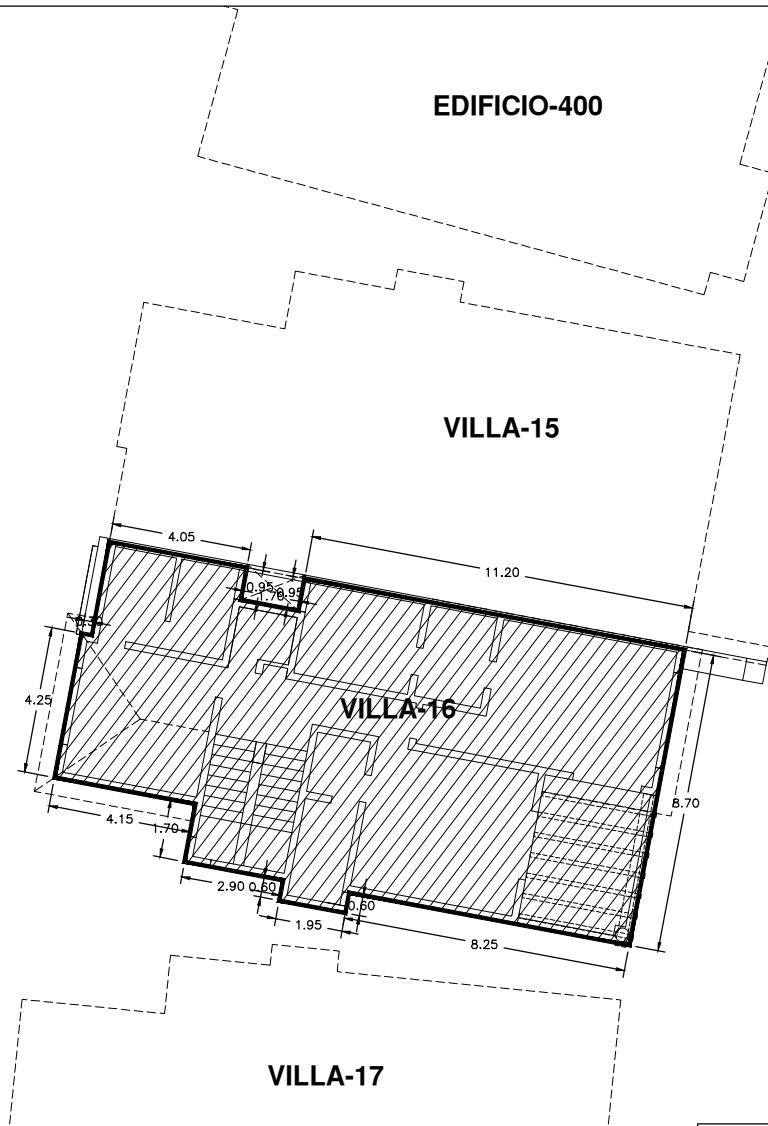

CUADRO DE COLINDANCIAS - AREA INTERIOR DE USO PRIVADO		
RUMBO	MEDIDAS ML	COLINDANCIA
NORESTE	4.05	AREA INTERIOR DE USO PRIVADO VILLA-15
SURESTE	0.95	AL VACIO
NORESTE	1.70	AL VACIO
NOROESTE	0.95	AL VACIO
NORESTE	11.20	AREA INTERIOR DE USO PRIVADO VILLA-15
SURESTE	8.70	AL VACIO
SUROESTE	8.25	AL VACIO
SURESTE	0.60	AL VACIO
SUROESTE	1.95	AL VACIO
NOROESTE	0.60	AL VACIO
SUROESTE	2.90	AL VACIO
NOROESTE	1.70	AL VACIO
SUROESTE	4.15	AL VACIO
NOROESTE	4.25	AL VACIO
NORESTE	0.30	AL VACIO
NOROESTE	2.75	AL VACIO
ARRIBA	0.0	SOLARIUM VILLA-16 Y AZOTEA
ABAJO	0.0	VILLA-16 PLANTA BAJA

NOTA: TODAS LAS MEDIDAS SERAN "Ad Mesuran"

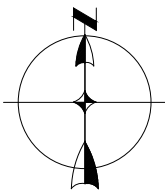

CUADRO DE AREAS		
SIMBOLOGIA	M2	DESCRIPCION
	141.75	AREA INTERIOR DE USO PRIVADO

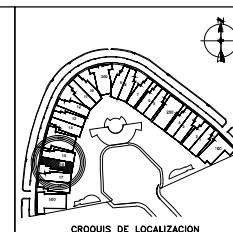
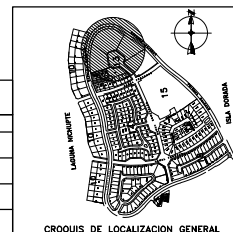

PROYECTO: ISLA VICTORIA	
PROPIETARIO: PERSOOSA S.A. DE C.V.	
FECHA : ENE/2010	UBICACION: VILLA 16, ISLA VICTORIA EN ISLA DORADA, ZONA HOTELERA CANCUN, Q. ROO
ESCALA(S): 1:200	PLANO: PLANO No.
VERT: MTS.	PROINDIVISOS V-16

ANEXO - C (3/3)

EDIFICIO-400

VILLA-16

AZOTEA Y SOLARIUM
PROINDIVISO= 3.5679

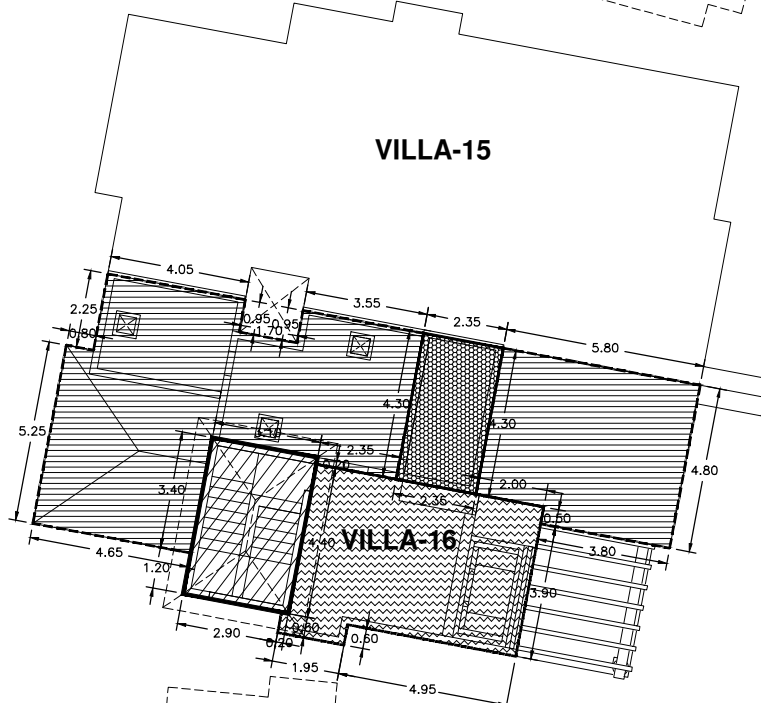

VILLA-17

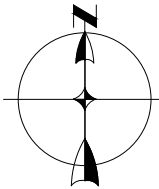

CUADRO DE AREAS		
SIMBOLOGIA	M2	DESCRIPCION
	14.26	AREA INTERIOR DE USO PRIVADO
	30.65	AREA EXTERIOR DE USO PRIVADO
	81.11	AREA DE AZOTEA DE USO PRIVADO
	10.10	AREA DE BODEGA DE USO PRIVADO

CUADRO DE COLINDANCIAS - AREA INTERIOR DE USO PRIVADO		
RUMBO	MEDIDAS ML	COLINDANCIA
NORESTE	3.10	AREA DE AZOTEA DE USO PRIVADO VILLA-16
SURESTE	0.20	AREA DE AZOTEA DE USO PRIVADO VILLA-16
SURESTE	4.40	AREA EXTERIOR DE USO PRIVADO VILLA-16
SUROESTE	0.20	AREA EXTERIOR DE USO PRIVADO VILLA-16
SUROESTE	2.90	AL VACIO
NOROESTE	1.20	AL VACIO
NOROESTE	3.40	AREA DE AZOTEA DE USO PRIVADO VILLA-16
ABAJO	0.00	VILLA-16 PLANTA ALTA

CUADRO DE COLINDANCIAS - AREA EXTERIOR DE USO PRIVADO		
RUMBO	MEDIDAS ML	COLINDANCIA
NORESTE	2.35	AREA DE AZOTEA DE USO PRIVADO VILLA-16
NORESTE	2.35	AREA DE BODEGA DE USO PRIVADO VILLA-16
NORESTE	2.00	AREA DE AZOTEA DE USO PRIVADO VILLA-16
SURESTE	0.50	AREA DE AZOTEA DE USO PRIVADO VILLA-16
SURESTE	3.90	AL VACIO
SUROESTE	4.95	AL VACIO
SURESTE	0.60	AL VACIO
SUROESTE	1.95	AL VACIO
NOROESTE	0.60	AL VACIO
NORESTE	0.20	AREA INTERIOR DE USO PRIVADO VILLA-16
NOROESTE	4.40	AREA INTERIOR DE USO PRIVADO VILLA-16
ABAJO	0.0	VILLA-16 PLANTA ALTA

C.COLINDANCIAS - AREA COMUN DE USO ASIGNADO RESTRICTIVO		
RUMBO	MEDIDAS ML	COLINDANCIA
NORESTE	4.05	AREA DE AZOTEA DE USO PRIVADO VILLA-15
SURESTE	0.95	AL VACIO
NORESTE	1.70	AL VACIO
NOROESTE	0.95	AL VACIO
NORESTE	3.55	AREA DE AZOTEA DE USO PRIVADO VILLA-15
SURESTE	4.30	AREA DE BODEGA DE USO PRIVADO VILLA-16
SUROESTE	2.35	AREA EXTERIOR DE USO PRIVADO VILLA-16
NOROESTE	0.20	AREA INTERIOR DE USO PRIVADO VILLA-16
SUROESTE	3.10	AREA INTERIOR DE USO PRIVADO VILLA-16
SURESTE	3.40	AREA INTERIOR DE USO PRIVADO VILLA-16
SUROESTE	4.65	AL VACIO
NOROESTE	5.25	AL VACIO
NORESTE	0.80	AL VACIO
NOROESTE	2.25	AL VACIO
ABAJO	0.0	VILLA-16 PLANTA ALTA
NORESTE	5.80	AREA DE AZOTEA DE USO PRIVADO VILLA-15
SURESTE	4.80	AL VACIO
SUROESTE	3.80	AL VACIO
NOROESTE	0.50	AREA EXTERIOR DE USO PRIVADO VILLA-16
SUROESTE	2.00	AREA EXTERIOR DE USO PRIVADO VILLA-16
NOROESTE	4.30	AREA DE BODEGA DE USO PRIVADO VILLA-16
ABAJO	0.0	VILLA-16 PLANTA ALTA

CUADRO DE COLINDANCIAS - AREA DE BODEGA DE USO PRIVADO		
RUMBO	MEDIDAS ML	COLINDANCIA
NORESTE	2.35	AREA DE BODEGA DE USO PRIVADO VILLA-15
SURESTE	4.30	AREA DE AZOTEA DE USO PRIVADO VILLA-16
SUROESTE	2.35	AREA EXTERIOR DE USO PRIVADO VILLA-16
NOROESTE	4.30	AREA DE AZOTEA DE USO PRIVADO VILLA-16
ABAJO	0.0	VILLA 16 PLANTA ALTA

NOTA: TODAS LAS MEDIDAS SERAN "Ad Mesuran"

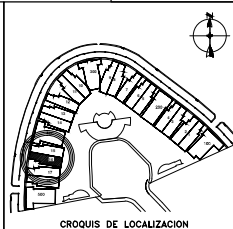
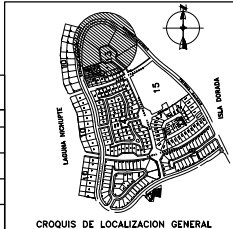

PROYECTO:		ISLA VICTORIA	
PROPIETARIO:		PERSONA S.A. DE C.V.	
FECHA:	UBICACION:	VILLA 16, ISLA VICTORIA EN ISLA DORADA, ZONA HOTELERA CANCUN, Q. ROO	
ENE/2010	EN ISLA DORADA, ZONA HOTELERA CANCUN, Q. ROO		
ESCALA(S):	PLANO:	PLANO No.	
1:200			
VERT:	PROINDIVISOS V-16		
HORI:			
ACOTACION:	MTS.		