

# VILLA-15

PLANTA BAJA

PROINDIVISO= 3.5679

## ANEXO - C (1/3)

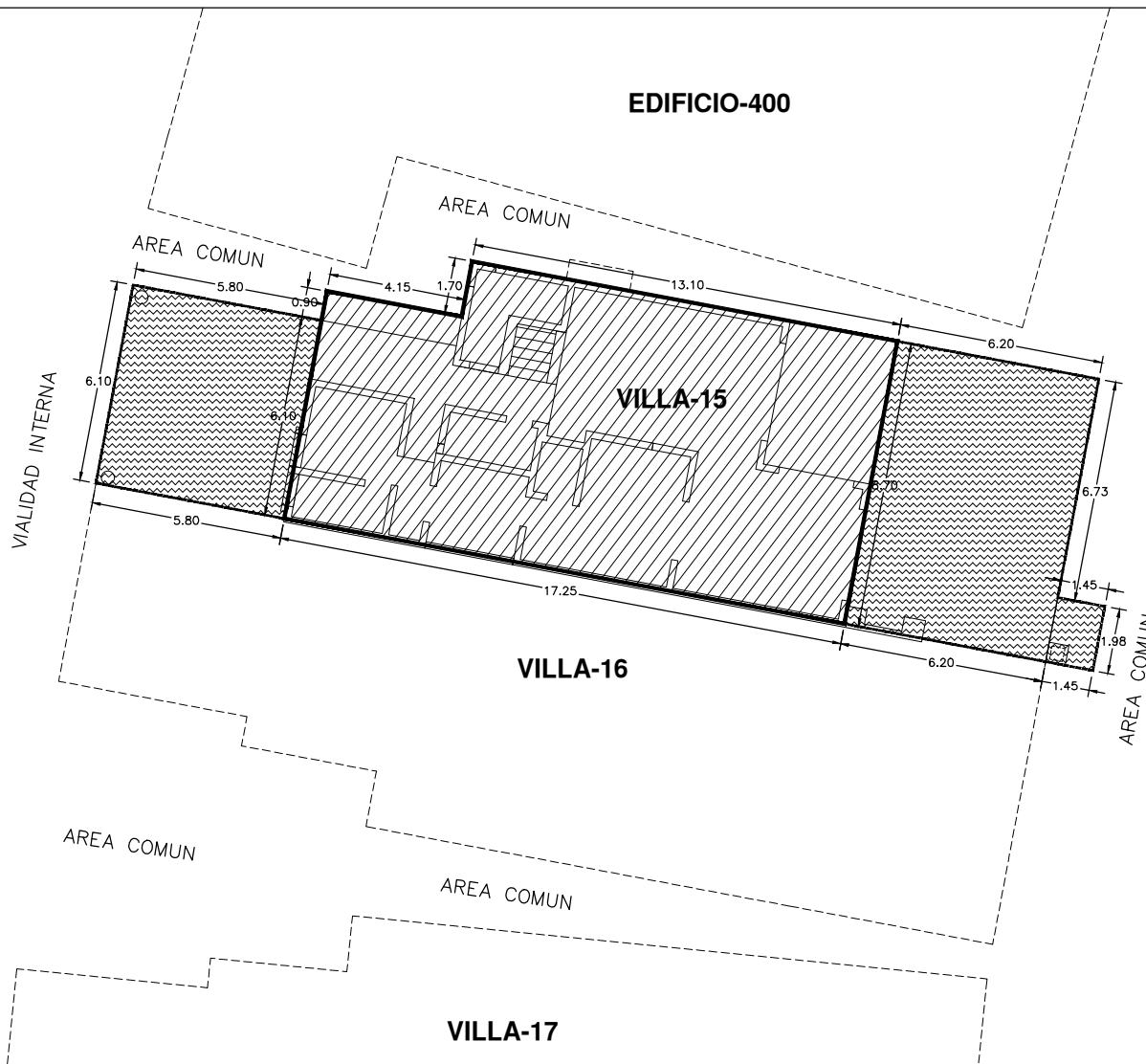

CUADRO DE COLINDANCIAS - AREA INTERIOR DE USO PRIVADO		
RUMBO	MEDIDAS ML	COLINDANCIA
NORESTE	4.15	AREA COMUN
NOROESTE	1.70	AREA COMUN
NORESTE	13.10	AREA COMUN
SURESTE	8.70	AREA EXTERIOR DE USO PRIVADO VILLA-15
SUROESTE	17.25	AREA INTERIOR DE USO PRIVADO VILLA-16
NOROESTE	6.10	AREA EXTERIOR DE USO PRIVADO VILLA-15
NOROESTE	0.90	AREA COMUN
ARRIBA	0.0	VILLA-15 PLANTA ALTA

CUADRO DE COLINDANCIAS - AREA EXTERIOR DE USO PRIVADO		
RUMBO	MEDIDAS ML	COLINDANCIA
NORESTE	5.80	AREA COMUN
SURESTE	6.10	AREA INTERIOR DE USO PRIVADO VILLA-15
SUROESTE	5.80	AREA EXTERIOR DE USO PRIVADO VILLA-16
NOROESTE	6.10	AREA COMUN
NORESTE	6.20	AREA COMUN
NORESTE	6.73	AREA COMUN
SURESTE	1.98	AREA EXTERIOR DE USO PRIVADO VILLA-15
SUROESTE	6.20	AREA EXTERIOR DE USO PRIVADO VILLA-16
NOROESTE	8.70	AREA INTERIOR DE USO PRIVADO VILLA-15
NORESTE	1.45	AREA COMUN
SURESTE	1.98	AREA COMUN
SUROESTE	1.45	AREA EXTERIOR DE USO PRIVADO VILLA-16
NOROESTE	1.98	AREA EXTERIOR DE USO PRIVADO VILLA-15

NOTA: TODAS LAS MEDIDAS SERAN "Ad Mesuran"

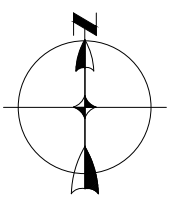

CUADRO DE AREAS		
SIMBOLOGIA	M2	DESCRIPCION
	143.01	AREA INTERIOR DE USO PRIVADO
	92.18	AREA EXTERIOR DE USO PRIVADO

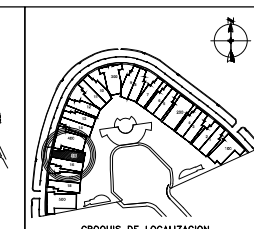
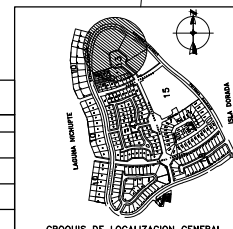

PROYECTO: ISLA VICTORIA	
PROPIETARIO: PERSOOSA S.A. DE C.V.	
FECHA : ENE/2010	UBICACION: VILLA 15, ISLA VICTORIA EN ISLA DORADA, ZONA HOTELERA CANCUN, Q. ROO
ESCALA(S): 1:200	PLANO: PROINDIVISOS V-15
VERT: MTS.	

# VILLA-15

PRIMER NIVEL

PROINDIVISO= 3.5679

## ANEXO - C (2/3)

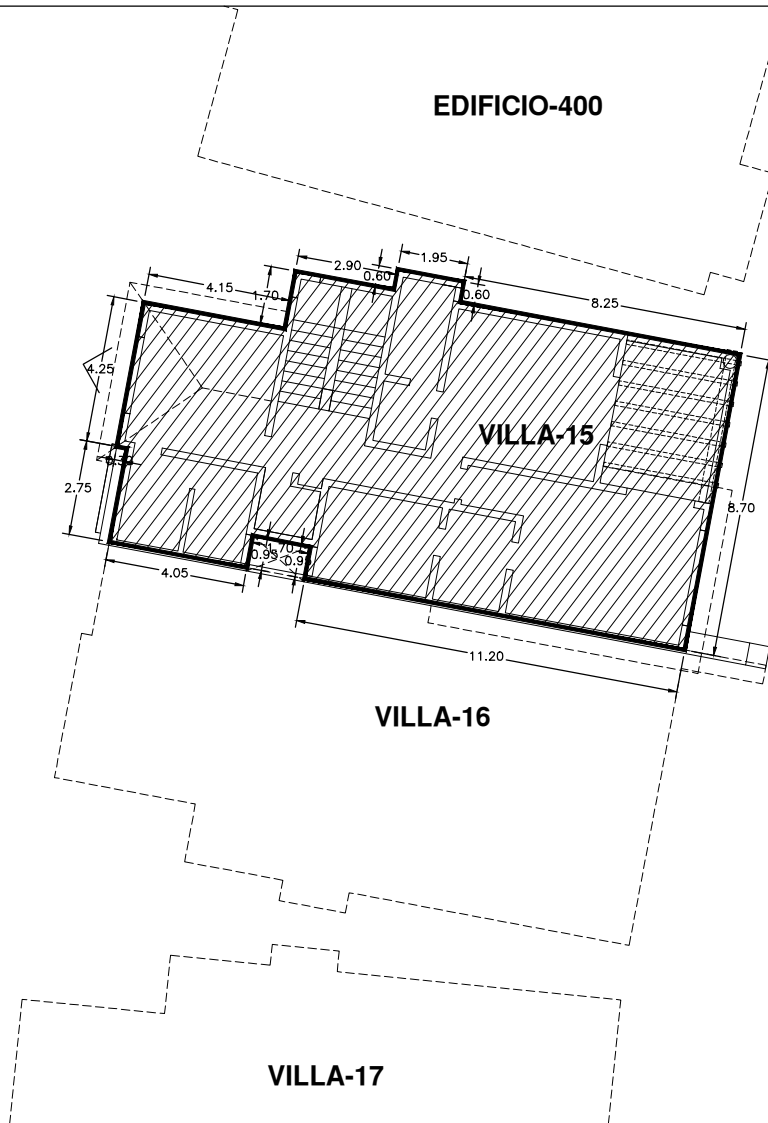

CUADRO DE COLINDANCIAS - AREA INTERIOR DE USO PRIVADO		
RUMBO	MEDIDAS ML	COLINDANCIA
NORESTE	4.15	AL VACIO
NOROESTE	1.70	AL VACIO
NORESTE	2.90	AL VACIO
NOROESTE	0.60	AL VACIO
NORESTE	1.95	AL VACIO
SURESTE	0.60	AL VACIO
NORESTE	8.25	AL VACIO
SURESTE	8.70	AL VACIO
SUROESTE	11.20	AREA INTERIOR DE USO PRIVADO VILLA-16
NOROESTE	0.95	AL VACIO
SUROESTE	1.70	AL VACIO
SURESTE	0.95	AL VACIO
SUROESTE	4.05	AREA INTERIOR DE USO PRIVADO VILLA-16
NOROESTE	2.75	AL VACIO
SUROESTE	0.30	AL VACIO
NOROESTE	4.25	AL VACIO
ARRIBA	0.0	SOLARIUM VILLA-15 Y AZOTEA
ABAJO	0.0	VILLA-15 PLANTA BAJA

NOTA: TODAS LAS MEDIDAS SERAN "Ad Mesuran"

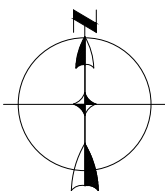

CUADRO DE AREAS		
SIMBOLOGIA	M2	DESCRIPCION
	141.75	AREA INTERIOR DE USO PRIVADO

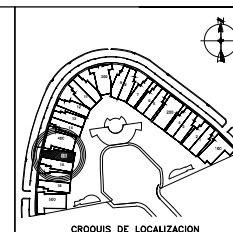
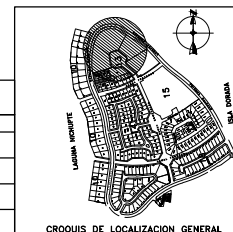

PROYECTO: ISLA VICTORIA	
PROPIETARIO: PERSOOSA S.A. DE C.V.	
FECHA : ENE/2010	UBICACION: VILLA 15, ISLA VICTORIA EN ISLA DORADA, ZONA HOTELERA CANCUN, Q. ROO
ESCALA(S): 1:200	PLANO: PLANO No.
VERT: MTS.	PROINDIVISOS V-15

# ANEXO - C (3/3)

EDIFICIO-400

# VILLA-15

AZOTEA Y SOLARIUM  
PROINDIVISO= 3.5679

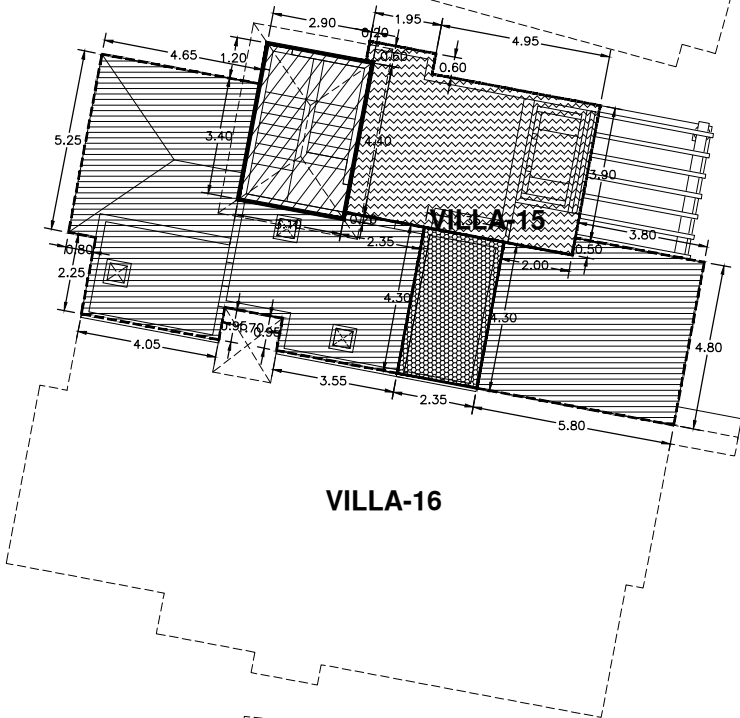

VILLA-16

VILLA-17

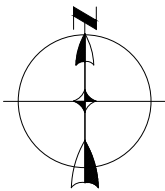

CUADRO DE AREAS		
SIMBOLOGIA	M2	DESCRIPCION
[Hatched Pattern]	14.26	AREA INTERIOR DE USO PRIVADO
[Wavy Pattern]	30.65	AREA EXTERIOR DE USO PRIVADO
[Horizontal Lines]	81.11	AREA DE AZOTEA DE USO PRIVADO
[Dotted Pattern]	10.10	AREA DE BODEGA DE USO PRIVADO

CUADRO DE COLINDANCIAS - AREA INTERIOR DE USO PRIVADO		
RUMBO	MEDIDAS ML	COLINDANCIA
NORESTE	2.90	AL VACIO
NORESTE	0.20	AREA EXTERIOR DE USO PRIVADO VILLA-15
SURESTE	4.40	AREA EXTERIOR DE USO PRIVADO VILLA-15
SURESTE	0.20	AREA DE AZOTEA DE USO PRIVADO VILLA-15
SUROESTE	3.10	AREA DE AZOTEA DE USO PRIVADO VILLA-15
NOROESTE	3.40	AREA DE AZOTEA DE USO PRIVADO VILLA-15
NOROESTE	1.20	AL VACIO
ABAJO	0.00	VILLA-15 PLANTA ALTA

CUADRO DE COLINDANCIAS - AREA EXTERIOR DE USO PRIVADO		
RUMBO	MEDIDAS ML	COLINDANCIA
NORESTE	1.95	AL VACIO
SURESTE	0.60	AL VACIO
NORESTE	4.95	AL VACIO
SURESTE	3.90	AL VACIO
SURESTE	0.50	AREA DE AZOTEA DE USO PRIVADO VILLA-15
SUROESTE	2.00	AREA DE AZOTEA DE USO PRIVADO VILLA-15
SUROESTE	2.35	AREA DE BODEGA DE USO PRIVADO VILLA-15
SUROESTE	2.35	AREA DE AZOTEA DE USO PRIVADO VILLA-15
NOROESTE	4.40	AREA INTERIOR DE USO PRIVADO VILLA-15
SUROESTE	0.20	AREA INTERIOR DE USO PRIVADO VILLA-15
NOROESTE	0.60	AL VACIO
ABAJO	0.0	VILLA-15 PLANTA ALTA

C.COLINDANCIAS - AREA COMUN DE USO ASIGNADO RESTRICTIVO		
RUMBO	MEDIDAS ML	COLINDANCIA
NORESTE	4.65	AL VACIO
SURESTE	3.40	AREA INTERIOR DE USO PRIVADO VILLA-15
NORESTE	3.10	AREA INTERIOR DE USO PRIVADO VILLA-15
NOROESTE	0.20	AREA INTERIOR DE USO PRIVADO VILLA-15
NORESTE	2.35	AREA EXTERIOR DE USO PRIVADO VILLA-15
SURESTE	4.30	AREA DE BODEGA DE USO PRIVADO VILLA-15
SUROESTE	3.55	AREA DE AZOTEA DE USO PRIVADO VILLA-15
NOROESTE	0.95	AL VACIO
SUROESTE	1.70	AL VACIO
SURESTE	0.95	AL VACIO
SUROESTE	4.05	AREA DE AZOTEA DE USO PRIVADO VILLA-16
NOROESTE	2.25	AL VACIO
SUROESTE	0.80	AL VACIO
NOROESTE	5.25	AL VACIO
ABAJO	0.0	VILLA-15 PLANTA ALTA
NORESTE	2.00	AREA EXTERIOR DE USO PRIVADO VILLA-15
NOROESTE	0.50	AREA EXTERIOR DE USO PRIVADO VILLA-15
NORESTE	3.80	AL VACIO
SURESTE	4.80	AL VACIO
SUROESTE	5.80	AREA DE AZOTEA DE USO PRIVADO VILLA-16
NOROESTE	4.30	AREA DE BODEGA DE USO PRIVADO VILLA-15
ABAJO	0.0	VILLA-15 PLANTA ALTA

CUADRO DE COLINDANCIAS - AREA DE BODEGA DE USO PRIVADO		
RUMBO	MEDIDAS ML	COLINDANCIA
NORESTE	2.35	AREA EXTERIOR DE USO PRIVADO VILLA-15
SURESTE	4.30	AREA DE AZOTEA DE USO PRIVADO VILLA-15
SUROESTE	2.35	AREA DE BODEGA DE USO PRIVADO VILLA-15
NOROESTE	4.30	AREA DE AZOTEA DE USO PRIVADO VILLA-15
ABAJO	0.0	VILLA 15 PLANTA ALTA

NOTA: TODAS LAS MEDIDAS SERAN "Ad Mesuran"

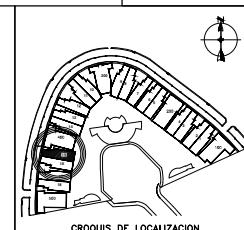
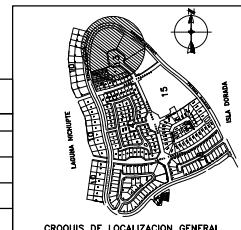

PROYECTO:		<b>ISLA VICTORIA</b>	
PROPIETARIO:		PERSOOSA S.A. DE C.V.	
FECHA :	UBICACION:	VILLA 15, ISLA VICTORIA	
ENE/2010	EN ISLA DORADA, ZONA HOTELERA CANCUN, Q. ROO		
ESCALA(S):	PLANO:	PLANO No.	
1:200	<b>PROINDIVISOS</b>		
VERT:	HORI:	<b>V-15</b>	
ACOTACION:	MTS.		