

VILLA-12

PLANTA BAJA

PROINDIVISO= 3.6145

ANEXO - C (1/3)

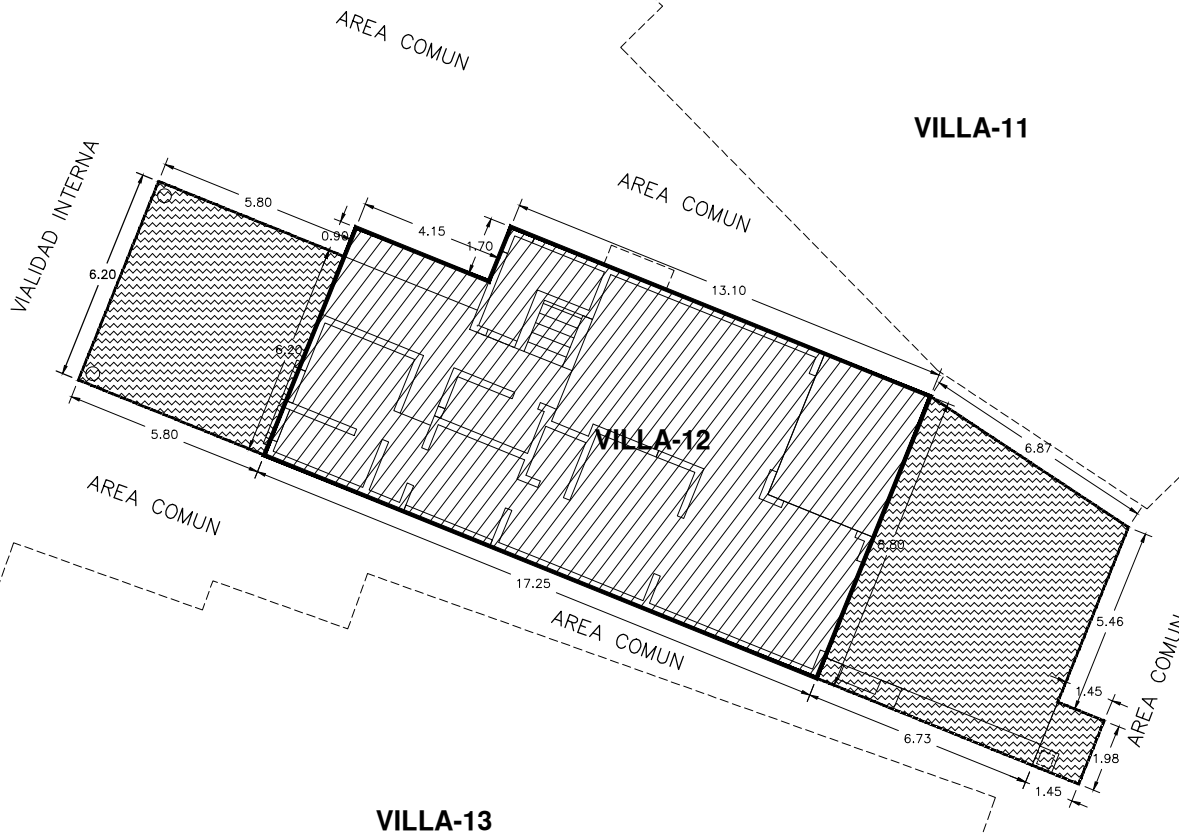

CUADRO DE COLINDANCIAS - AREA INTERIOR DE USO PRIVADO		
RUMBO	MEDIDAS ML.	COLINDANCIA
NORESTE	4.15	AREA COMUN
NOROESTE	1.70	AREA COMUN
NORESTE	13.10	AREA COMUN
SURESTE	8.80	AREA EXTERIOR DE USO PRIVADO VILLA-12
SUROESTE	17.25	AREA COMUN
NOROESTE	6.20	AREA EXTERIOR DE USO PRIVADO VILLA-12
NOROESTE	0.90	AREA COMUN
ARRIBA	0.0	VILLA-12 PLANTA ALTA

CUADRO DE COLINDANCIAS - AREA EXTERIOR DE USO PRIVADO		
RUMBO	MEDIDAS ML.	COLINDANCIA
NORESTE	5.80	AREA COMUN
SURESTE	6.20	AREA INTERIOR DE USO PRIVADO VILLA-12
SUROESTE	5.80	AREA COMUN
NOROESTE	6.20	AREA COMUN
NORESTE	6.87	AREA COMUN
SURESTE	5.46	AREA COMUN
SURESTE	1.98	AREA EXTERIOR DE USO PRIVADO VILLA-12
SUROESTE	6.73	AREA COMUN
NOROESTE	8.80	AREA INTERIOR DE USO PRIVADO VILLA-12
NORESTE	1.45	AREA COMUN
SURESTE	1.98	AREA COMUN
SUROESTE	1.45	AREA COMUN
NOROESTE	1.98	AREA EXTERIOR DE USO PRIVADO VILLA-12

NOTA: TODAS LAS MEDIDAS SERAN "Ad Mesuran"

VILLA-13

CUADRO DE AREAS		
SIMBOLOGIA	M2	DESCRIPCION
	144.74	AREA INTERIOR DE USO PRIVADO
	93.48	AREA EXTERIOR DE USO PRIVADO

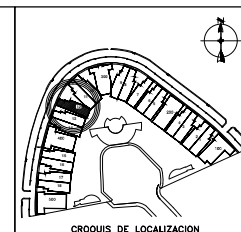
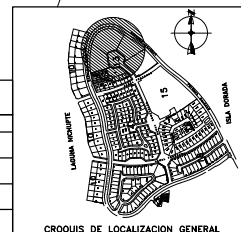

PROYECTO: ISLA VICTORIA	
PROPIETARIO: PERSOOSA S.A. DE C.V.	
FECHA: ENE/2010	UBICACION: VILLA 12, ISLA VICTORIA EN ISLA DORADA, ZONA HOTELERA CANCUN, Q. ROO
ESCALA(S): 1:200	PLANO: PROINDIVISOS V-12
VERT: MTS.	

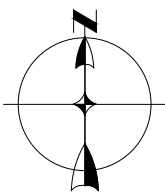

VILLA-12

PLANTA ALTA

PROINDIVISO= 3.6145

ANEXO - C (2/3)

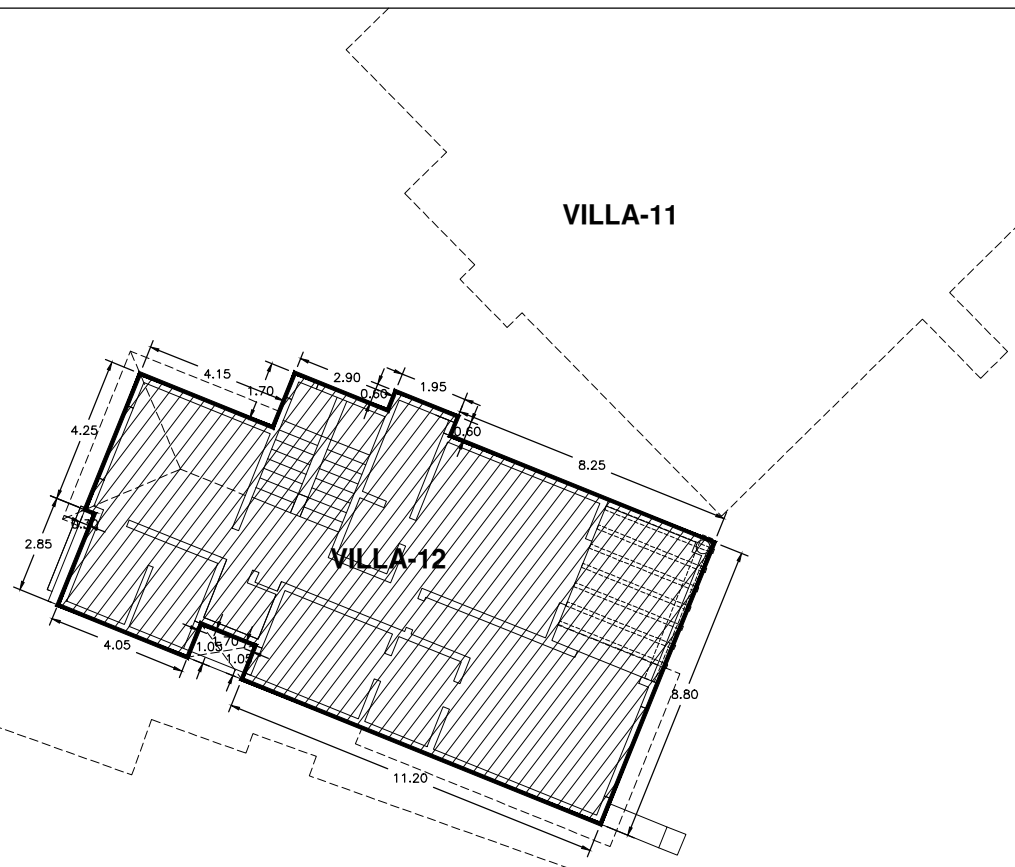

VILLA-11

VILLA-12

VILLA-13

CUADRO DE COLINDANCIAS - AREA INTERIOR DE USO PRIVADO		
RUMBO	MEDIDAS ML	COLINDANCIA
NORESTE	4.15	AL VACIO
NOROESTE	1.70	AL VACIO
NORESTE	2.90	AL VACIO
NOROESTE	0.60	AL VACIO
NORESTE	1.95	AL VACIO
SURESTE	0.60	AL VACIO
NORESTE	8.25	AL VACIO
SURESTE	8.80	AL VACIO
SUROESTE	11.20	AL VACIO
NOROESTE	1.05	AL VACIO
SUROESTE	1.70	AL VACIO
SURESTE	1.05	AL VACIO
SUROESTE	4.05	AL VACIO
NOROESTE	2.85	AL VACIO
SUROESTE	0.30	AL VACIO
NOROESTE	4.25	AL VACIO
ARRIBA	0.0	SOLARIUM VILLA-12 Y AZOTEA
ABAJO	0.0	VILLA-12 PLANTA BAJA

NOTA: TODAS LAS MEDIDAS SERAN "Ad Mesuran"

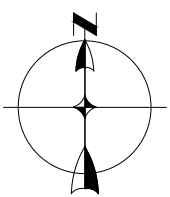

CUADRO DE AREAS		
SIMBOLOGIA	M2	DESCRIPCION
	143.15	AREA INTERIOR DE USO PRIVADO

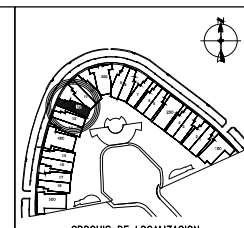
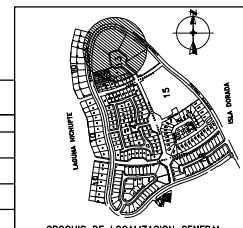

PROYECTO: ISLA VICTORIA	
PROPIETARIO: PERSOOSA S.A. DE C.V.	
FECHA : ENE/2010	UBICACION: VILLA 12, ISLA VICTORIA EN ISLA DORADA, ZONA HOTELERA CANCUN, Q. ROO
ESCALA(S): 1:200	PLANO: PLANO No.
VERT: MTS.	PROINDIVISOS V-12

ANEXO - C (3/3)

VILLA-12 AZOTEA Y SOLARIUM PROINDIVISO= 3.6145

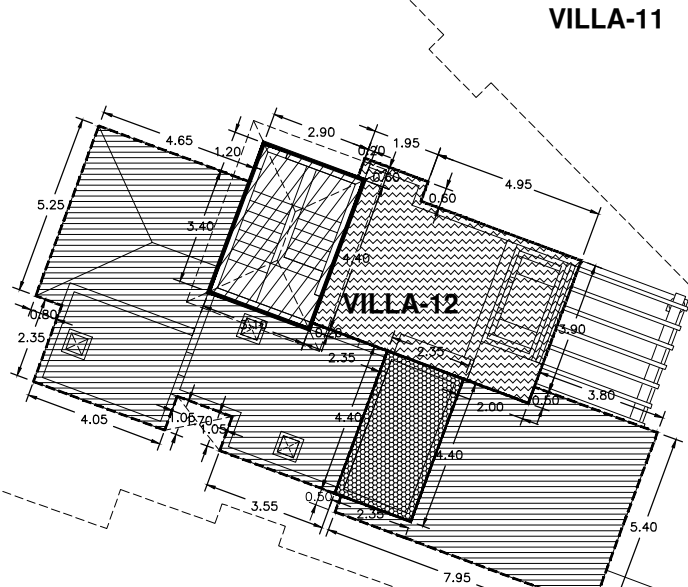

CUADRO DE COLINDANCIAS - AREA INTERIOR DE USO PRIVADO		
RUMBO	MEDIDAS ML	COLINDANCIA
NORESTE	2.90	AL VACIO
NORESTE	0.20	AREA EXTERIOR DE USO PRIVADO VILLA-12
SURESTE	4.40	AREA EXTERIOR DE USO PRIVADO VILLA-12
SURESTE	0.20	AREA DE AZOTEA DE USO PRIVADO VILLA-12
SUROESTE	3.10	AREA DE AZOTEA DE USO PRIVADO VILLA-12
NOROESTE	3.40	AREA DE AZOTEA DE USO PRIVADO VILLA-12
NOROESTE	1.20	AL VACIO
ABAJO	0.00	VILLA-12 PLANTA ALTA

CUADRO DE COLINDANCIAS - AREA EXTERIOR DE USO PRIVADO		
RUMBO	MEDIDAS ML	COLINDANCIA
NORESTE	1.95	AL VACIO
SURESTE	0.60	AL VACIO
NORESTE	4.95	AL VACIO
SURESTE	3.90	AL VACIO
SURESTE	0.50	AREA DE AZOTEA DE USO PRIVADO VILLA-12
SUROESTE	2.00	AREA DE AZOTEA DE USO PRIVADO VILLA-12
SUROESTE	2.35	AREA DE BODEGA DE USO PRIVADO VILLA-12
SUROESTE	2.35	AREA DE AZOTEA DE USO PRIVADO VILLA-12
NOROESTE	4.40	AREA INTERIOR DE USO PRIVADO VILLA-12
SUROESTE	0.20	AREA INTERIOR DE USO PRIVADO VILLA-12
NOROESTE	0.60	AL VACIO
ABAJO	0.0	VILLA-12 PLANTA ALTA

C.COLINDANCIAS - AREA COMUN DE USO ASIGNADO RESTRICTIVO		
RUMBO	MEDIDAS ML	COLINDANCIA
NORESTE	4.65	AL VACIO
SURESTE	3.40	AREA INTERIOR DE USO PRIVADO VILLA-12
NORESTE	3.10	AREA INTERIOR DE USO PRIVADO VILLA-12
NOROESTE	0.20	AREA INTERIOR DE USO PRIVADO VILLA-12
NORESTE	2.35	AREA EXTERIOR DE USO PRIVADO VILLA-12
SURESTE	4.40	AREA DE BODEGA DE USO PRIVADO VILLA-12
SUROESTE	3.55	AL VACIO
NOROESTE	1.05	AL VACIO
SUROESTE	1.70	AL VACIO
SURESTE	1.05	AL VACIO
SUROESTE	4.05	AL VACIO
NOROESTE	2.35	AL VACIO
SUROESTE	0.80	AL VACIO
NOROESTE	5.25	AL VACIO
ABAJO	0.0	VILLA-12 PLANTA ALTA
NORESTE	2.00	AREA EXTERIOR DE USO PRIVADO VILLA-12
NOROESTE	0.50	AREA EXTERIOR DE USO PRIVADO VILLA-12
NORESTE	3.80	AL VACIO
SURESTE	5.40	AL VACIO
SUROESTE	7.95	AL VACIO
NOROESTE	0.50	AL VACIO
NORESTE	2.35	AREA DE BODEGA DE USO PRIVADO VILLA-12
NOROESTE	4.40	AREA DE BODEGA DE USO PRIVADO VILLA-12
ABAJO	0.0	VILLA-12 PLANTA ALTA

CUADRO DE COLINDANCIAS - AREA DE BODEGA DE USO PRIVADO		
RUMBO	MEDIDAS ML	COLINDANCIA
NORESTE	2.35	AREA EXTERIOR DE USO PRIVADO VILLA-12
SURESTE	4.40	AREA DE AZOTEA DE USO PRIVADO VILLA-12
SUROESTE	2.35	AREA DE AZOTEA DE USO PRIVADO VILLA-12
NOROESTE	4.40	AREA DE AZOTEA DE USO PRIVADO VILLA-12
ABAJO	0.0	VILLA 12 PLANTA ALTA

NOTA: TODAS LAS MEDIDAS SERAN "Ad Mesuran"

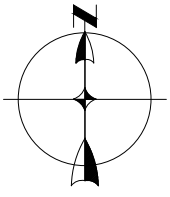

CUADRO DE AREAS		
SIMBOLOGIA	M2	DESCRIPCION
	14.26	AREA INTERIOR DE USO PRIVADO
	30.65	AREA EXTERIOR DE USO PRIVADO
	86.43	AREA DE AZOTEA DE USO PRIVADO
	10.10	AREA DE BODEGA DE USO PRIVADO

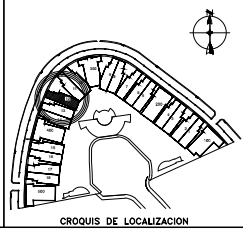
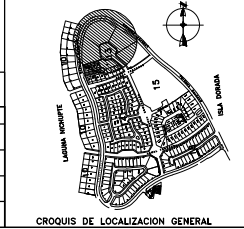

PROYECTO:	ISLA VICTORIA	
PROPIETARIO:	PERSOOSA S.A. DE C.V.	
FECHA :	UBICACION: VILLA 12, ISLA VICTORIA EN ISLA DORADA, ZONA HOTELERA CANCUN, Q. ROO	
ESCALA(S):	1:200	PLANO: PLANO No.
VERT:	PROINDIVISOS V-12	
HORI:		
ACOTACION:	MTS.	