

ANEXO - C (1/2)

EDIFICIO - 300

DEPARTAMENTO 302 - PRIMER NIVEL

PROINDIVISO= 1.8778

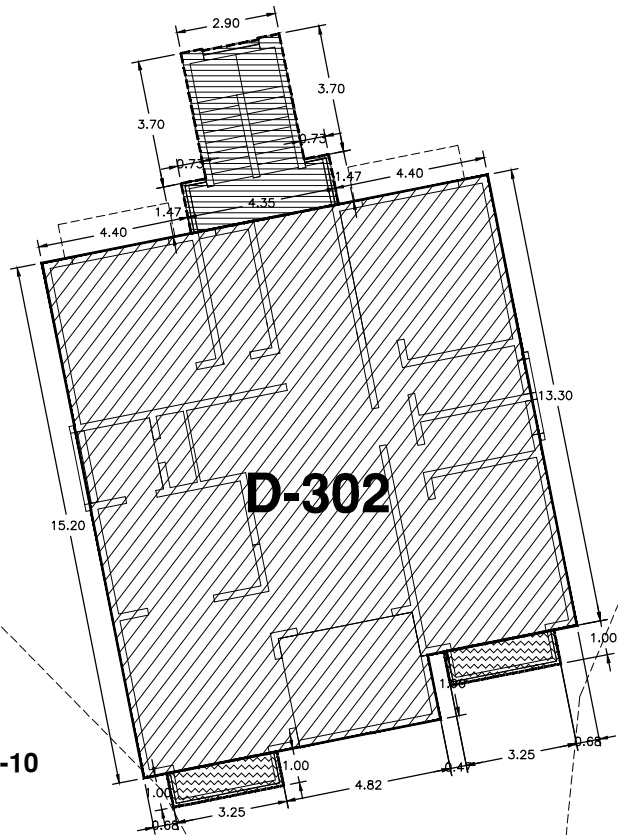
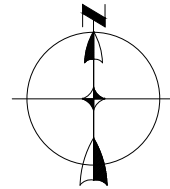

CUADRO DE COLINDANCIAS - AREA INTERIOR DE USO PRIVADO		
RUMBO	MEDIDAS ML	COLINDANCIA
NORESTE	13.30	AL VACIO
SURESTE	0.68	AL VACIO
SURESTE	3.25	AREA EXTERIOR DE USO PRIVADO DEPTO.-302
SURESTE	0.47	AL VACIO
NORESTE	1.90	AL VACIO
SURESTE	4.83	AL VACIO
SURESTE	3.25	AREA EXTERIOR DE USO PRIVADO DEPTO.-302
SURESTE	0.68	AL VACIO
SUROESTE	15.20	AL VACIO
NOROESTE	4.40	AL VACIO
NOROESTE	4.35	AREA COMUN DE USO ASIGNADO RESTRICTIVO
NOROESTE	4.40	AL VACIO
ARRIBA	0.0	2DO. NIVEL DEPARTAMENTO 303
ABAJO	0.0	PLANTA BAJA DEPARTAMENTO 301

CUADRO DE COLINDANCIAS - AREA EXTERIOR DE USO PRIVADO		
RUMBO	MEDIDAS ML	COLINDANCIA
NORESTE	1.00	AL VACIO
SURESTE	3.25	AL VACIO
SUROESTE	1.00	AL VACIO
NOROESTE	3.25	AREA INTERIOR DE USO PRIVADO DEPTO.-302
NORESTE	1.00	AL VACIO
SURESTE	3.25	AL VACIO
SUROESTE	1.00	AL VACIO
NOROESTE	3.25	AREA INTERIOR DE USO PRIVADO DEPTO.-302

C.COLINDANCIAS - AREA COMUN DE USO ASIGNADO RESTRICTIVO		
RUMBO	MEDIDAS ML	COLINDANCIA
NORESTE	3.70	AL VACIO
NOROESTE	0.73	AL VACIO
NORESTE	1.47	AL VACIO
SURESTE	4.35	AREA INTERIOR DE USO PRIVADO DEPTO.-302
SUROESTE	1.48	AL VACIO
NOROESTE	0.73	AL VACIO
SUROESTE	3.70	AL VACIO
NOROESTE	2.90	AL VACIO

NOTA: TODAS LAS MEDIDAS SERAN "Ad Mesuran"

VILLA-10

VILLA-09

D-302

CUADRO DE AREAS		
SIMBOLOGIA	M2	DESCRIPCION
	191.52	AREA INTERIOR DE USO PRIVADO
	6.49	AREA EXTERIOR DE USO PRIVADO
	17.06	AREA COMUN DE USO ASIGNADO RESTRICTIVO

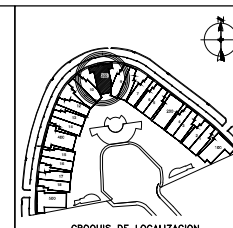
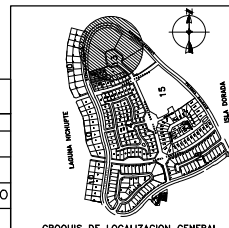

PROYECTO: ISLA VICTORIA	
PROPIETARIO: PERSOOSA S.A. DE C.V.	
FECHA : ENE/2010	UBICACION: EDIFICIO 300, DEPTO-302, ISLA VICTORIA EN ISLA DORADA. ZONA HOTELERA CANCUN, Q. ROO
ESCALA(S): 1:200	PLANO: PROINDIVISOS PLANO No. E-300
VERT: MTS.	

ANEXO - C (2/2)

EDIFICIO - 300

DEPARTAMENTO 302 - PLANTA BAJA
PROINDIVISO= 1.8778

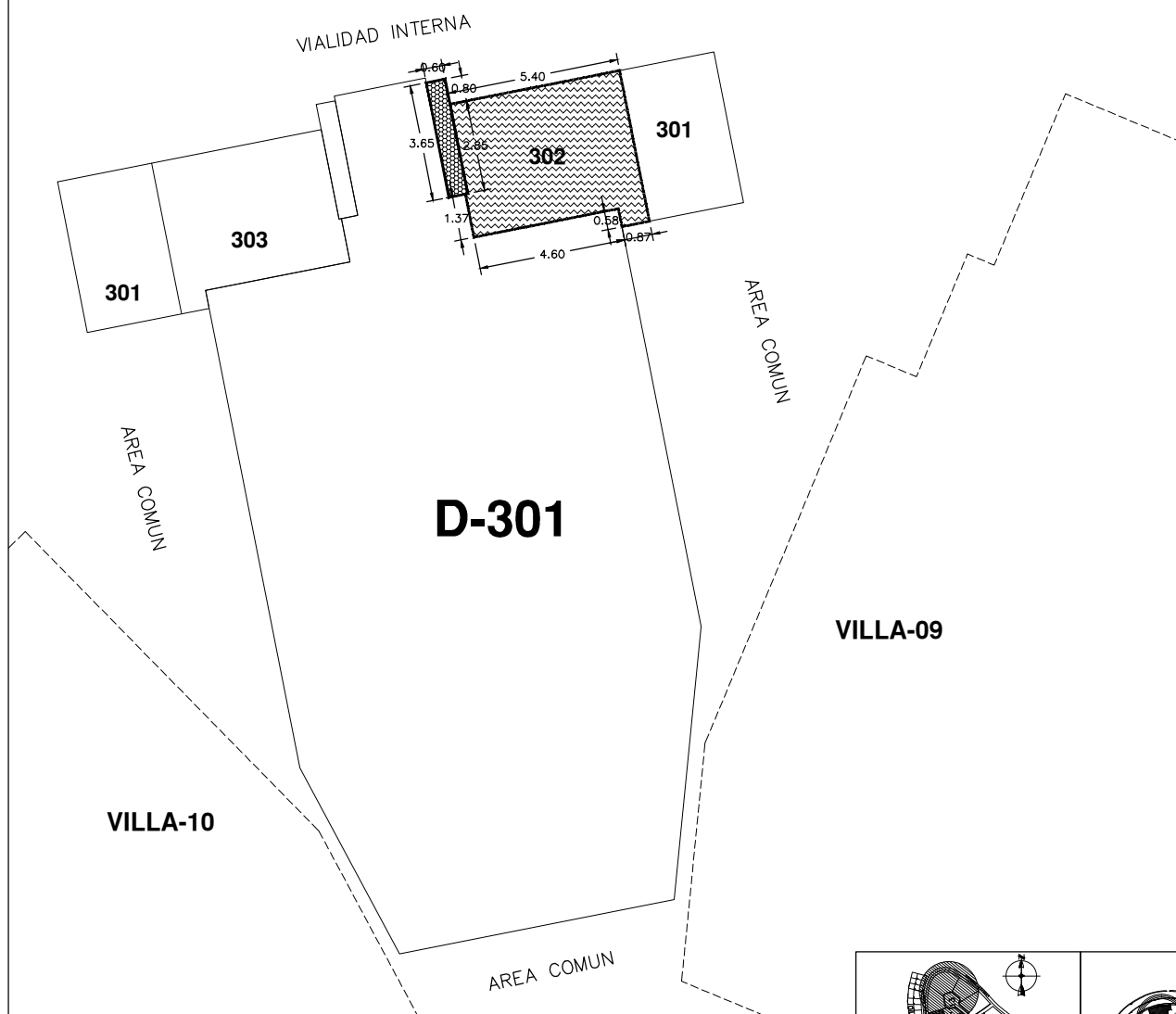
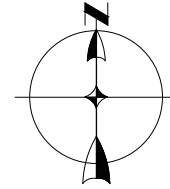

CUADRO DE COLINDANCIAS - AREA EXTERIOR DE USO PRIVADO			
ESTACIONAMIENTO	RUMBO	MEDIDAS ML.	COLINDANCIA
	NORESTE	4.81	AREA EXTERIOR DE USO PRIVADO DEPTO.-301
	SUROESTE	0.87	AREA COMUN
	SUROESTE	0.58	AREA INTERIOR DE USO PRIVADO DEPTO.-301
	SUROESTE	4.60	AREA INTERIOR DE USO PRIVADO DEPTO.-301
	SUROESTE	1.37	AREA COMUN DE USO ASIGNADO RESTRICTIVO
	SUROESTE	2.85	AREA DE BODEGA DE USO PRIVADO D-302
	NOROESTE	5.40	AREA COMUN

CUADRO DE COLINDANCIAS - AREA DE BODEGA DE USO PRIVADO			
ESTACIONAM.	RUMBO	MEDIDAS ML.	COLINDANCIA
	NORESTE	0.80	AREA COMUN
	NORESTE	2.85	AREA EXTERIOR DE USO PRIVADO DEPTO.-302
	SUROESTE	0.60	AREA COMUN DE USO ASIGNADO RESTRICTIVO
	SUROESTE	3.65	AREA COMUN DE USO ASIGNADO RESTRICTIVO
	NOROESTE	0.60	AREA COMUN

NOTA: TODAS LAS MEDIDAS SERAN "Ad Mesuran"

CUADRO DE AREAS		
SIMBOLOGIA	M2	DESCRIPCION
	23.42	AREA EXTERIOR DE USO PRIVADO
	2.19	AREA DE BODEGA DE USO PRIVADO

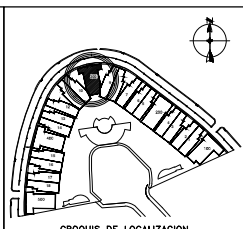
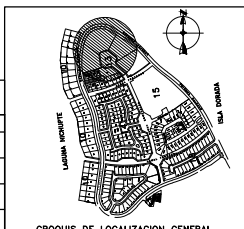

PROYECTO: ISLA VICTORIA	
PROPIETARIO: PERSOOSA S.A. DE C.V.	
FECHA : ENE/2010	UBICACION: EDIFICIO 300, DEPTO.-302, ISLA VICTORIA EN ISLA DORADA, ZONA HOTELERA CANCUN, Q. ROO
ESCALA(S): 1:200	PLANO: PLANO No.
VERT: MTS.	PROINDIVISOS E-300