

EDIFICIO - 200

DEPARTAMENTO 202 - PRIMER NIVEL

PROINDIVISO= 2.0685

ANEXO - C (1/2)

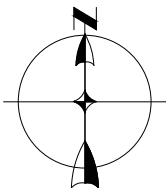

VILLA-05

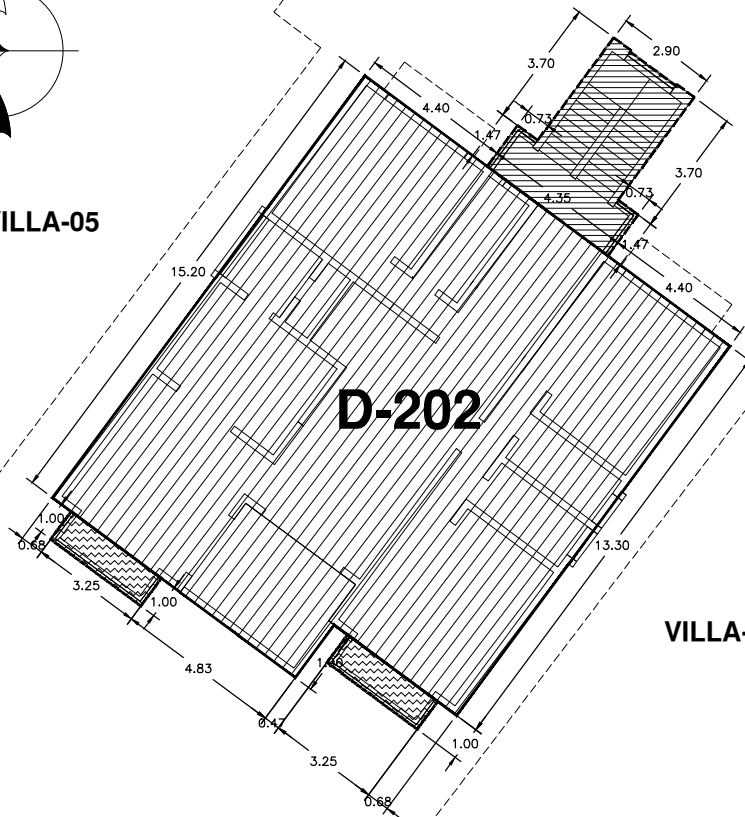

D-202

VILLA-04

CUADRO DE COLINDANCIAS - AREA INTERIOR DE USO PRIVADO		
RUMBO	MEDIDAS ML	COLINDANCIA
SURESTE	13.30	AL VACIO
SUROESTE	0.68	AL VACIO
SUROESTE	3.25	AREA EXTERIOR DE USO PRIVADO DEPTO.-202
SUROESTE	0.47	AL VACIO
SURESTE	1.90	AL VACIO
SUROESTE	4.83	AL VACIO
SUROESTE	3.25	AREA EXTERIOR DE USO PRIVADO DEPTO.-202
SUROESTE	0.68	AL VACIO
NOROESTE	15.20	AL VACIO
NORESTE	4.40	AL VACIO
NORESTE	4.35	AREA COMUN DE USO ASIGNADO RESTRICTIVO
NORESTE	4.40	AL VACIO
ARRIBA	0.0	2DO. NIVEL DEPARTAMENTO 203
ABAJO	0.0	PLANTA BAJA DEPARTAMENTO 201

CUADRO DE COLINDANCIAS - AREA EXTERIOR DE USO PRIVADO		
RUMBO	MEDIDAS ML	COLINDANCIA
SURESTE	1.00	AL VACIO
SUROESTE	3.25	AL VACIO
NOROESTE	1.00	AL VACIO
NORESTE	3.25	AREA INTERIOR DE USO PRIVADO DEPTO.-202
SURESTE	1.00	AL VACIO
SUROESTE	3.25	AL VACIO
NOROESTE	1.00	AL VACIO
NORESTE	3.25	AREA INTERIOR DE USO PRIVADO DEPTO.-202

C.COLINDANCIAS - AREA COMUN DE USO ASIGNADO RESTRICTIVO		
RUMBO	MEDIDAS ML	COLINDANCIA
SURESTE	3.70	AL VACIO
NORESTE	0.73	AL VACIO
SURESTE	1.47	AL VACIO
SUROESTE	4.35	AREA INTERIOR DE USO PRIVADO DEPTO.-202
NOROESTE	1.47	AL VACIO
NORESTE	0.73	AL VACIO
NOROESTE	3.70	AL VACIO
NORESTE	2.90	AL VACIO

NOTA: TODAS LAS MEDIDAS SERAN "Ad Mesuran"

CUADRO DE AREAS		
SIMBOLOGIA	M2	DESCRIPCION
	191.52	AREA INTERIOR DE USO PRIVADO
	6.49	AREA EXTERIOR DE USO PRIVADO
	17.06	AREA COMUN DE USO ASIGNADO RESTRICTIVO

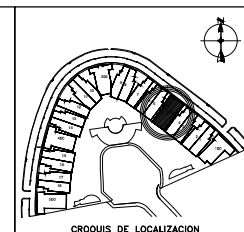
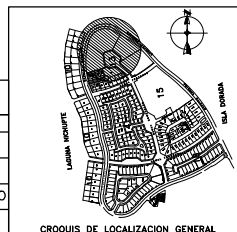

PROYECTO: ISLA VICTORIA	
PROPIETARIO: PERSOOSA S.A. DE C.V.	
FECHA : ENE/2010	UBICACION: EDIFICIO 200, DEPTO-202, ISLA VICTORIA EN ISLA DORADA. ZONA HOTELERA CANCUN, Q. ROO
ESCALA(S): 1:200	PLANO: PLANO No.
VERT: MTS.	PROINDIVISOS E-200

EDIFICIO - 200

DEPARTAMENTO 202 - PLANTA BAJA
PROINDIVISO= 2.0685

ANEXO - C (2/2)

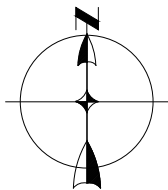

VILLA-05

D-201

VILLA-04

VIALIDAD INTERNA

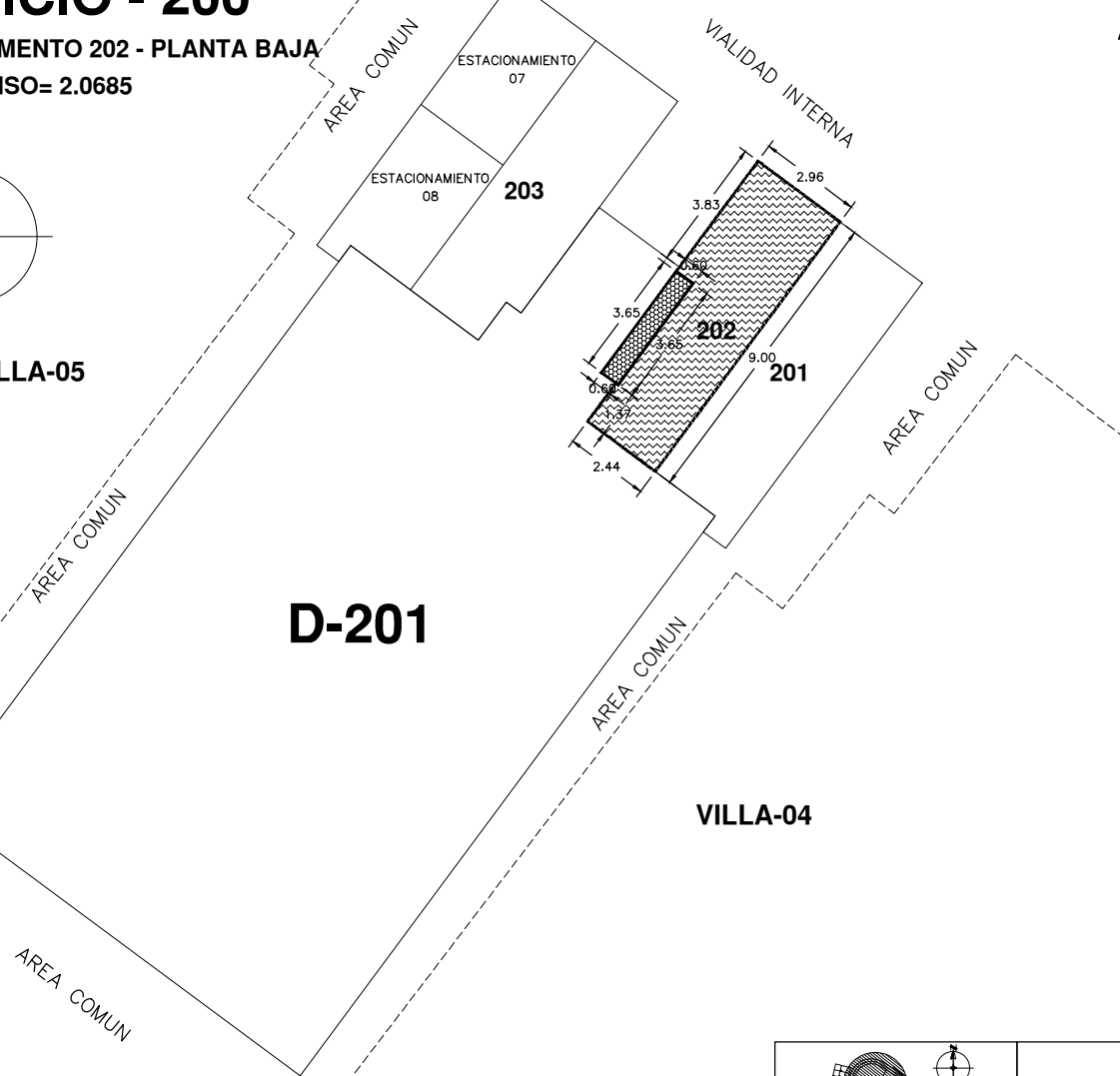

CUADRO DE COLINDANCIAS - AREA EXTERIOR DE USO PRIVADO		
ESTACIONAMIENTO	RUMBO	MEDIDAS ML. COLINDANCIA
	SURESTE	9.00 AREA EXTERIOR DE USO PRIVADO DEPTO.-201
	SUROESTE	2.44 AREA INTERIOR DE USO PRIVADO DEPTO.-201
	NOROESTE	1.37 AREA COMUN DE USO ASIGNADO RESTRICTIVO
	NOROESTE	3.65 AREA DE BODEGA DE USO PRIVADO D-202
	SUROESTE	0.60 AREA DE BODEGA DE USO PRIVADO D-202
	NOROESTE	3.83 AREA COMUN DE USO ASIGNADO RESTRICTIVO
	NORESTE	2.96 AREA COMUN

CUADRO DE COLINDANCIAS - AREA DE BODEGA DE USO PRIVADO		
ESTACIONAM.	RUMBO	MEDIDAS ML. COLINDANCIA
	SURESTE	3.65 AREA EXTERIOR DE USO PRIVADO DEPTO.-202
	SUROESTE	0.60 AREA COMUN DE USO ASIGNADO RESTRICTIVO
	NOROESTE	3.65 AREA COMUN DE USO ASIGNADO RESTRICTIVO
	NORESTE	0.60 AREA EXTERIOR DE USO PRIVADO DEPTO.-202

NOTA: TODAS LAS MEDIDAS SERAN "Ad Mesuran"

CUADRO DE AREAS		
SIMBOLOGIA	M2	DESCRIPCION
	23.76	AREA EXTERIOR DE USO PRIVADO
	2.19	AREA DE BODEGA DE USO PRIVADO

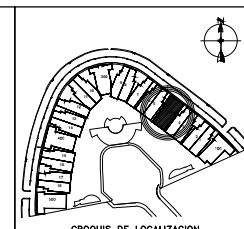
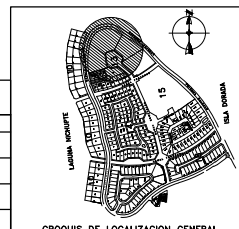

PROYECTO: ISLA VICTORIA	
PROPIETARIO: PERSOOSA S.A. DE C.V.	
FECHA : ENE/2010	UBICACION: EDIFICIO 200, DEPTO.-202, ISLA VICTORIA EN ISLA DORADA, ZONA HOTELERA CANCLUN, Q. ROO
ESCALA(S): 1:200	PLANO: PLANO No.
VERT: MTS.	PROINDIVISOS E-200